

ΟΑΕΔ

ΣΥΝΟΠΤΙΚΗ ΕΚΘΕΣΗ

ΕΓΓΕΓΡΑΜΜΕΝΟΙ ΣΤΟ ΜΗΤΡΩΟ ΤΟΥ ΟΑΕΔ

ΔΕΚΕΜΒΡΙΟΣ 2018

ΟΡΓΑΝΙΣΜΟΣ ΑΠΑΣΧΟΛΗΣΗΣ
ΕΡΓΑΤΙΚΟΥ ΔΥΝΑΜΙΚΟΥ



ΣΥΝΟΠΤΙΚΗ ΕΚΘΕΣΗ
ΕΓΓΕΓΡΑΜΜΕΝΟΙ ΣΤΟ ΜΗΤΡΩΟ ΤΟΥ ΟΑΕΔ
ΔΕΚΕΜΒΡΙΟΣ 2018

ΠΕΡΙΕΧΟΜΕΝΑ

ΠΕΡΙΕΧΟΜΕΝΑ

ΕΓΓΕΓΡΑΜΜΕΝΟΙ ΣΤΟ ΜΗΤΡΩΟ ΤΟΥ ΟΑΕΔ ΔΕΚΕΜΒΡΙΟΣ 2018		4
1. Εγγεγραμμένοι στο μητρώο του ΟΑΕΔ		5
2. Εγγεγραμμένοι άνεργοι αναζητούντες εργασία ανά Περιφέρεια		6
3. Μεταβολές στον αριθμό ανέργων αναζητούντων εργασία		8
4. Αριθμός ανέργων αναζητούντων εργασία ανά διάρκεια ανεργίας και Περιφέρεια		11
5. Μεταβολές στον αριθμό ανέργων αναζητούντων εργασία με διάρκεια ανεργίας μεγαλύτερη ή ίση των 12 μηνών ανά Περιφέρεια [μακροχρόνια άνεργοι]		13
6. Μεταβολές στον αριθμό ανέργων αναζητούντων εργασία με διάρκεια ανεργίας μικρότερη των 12 μηνών		16
7. Αριθμός εγγεγραμμένων λοιπών μη αναζητούντων εργασία ανά Περιφέρεια		19
8. Μεταβολές στον αριθμό εγγεγραμμένων λοιπών μη αναζητούντων εργασία		20
9. Εγγεγραμμένοι άνεργοι αναζητούντες εργασία ανά Φύλο και διάρκεια ανεργίας		23
10. Εγγεγραμμένοι άνεργοι αναζητούντες εργασία ανά Ηλικιακή ομάδα και διάρκεια ανεργίας		24
11. Εγγεγραμμένοι άνεργοι αναζητούντες εργασία ανά Εκπαιδευτικό επίπεδο και διάρκεια ανεργίας		26
12. Εγγεγραμμένοι άνεργοι αναζητούντες εργασία ανά Υπηκοότητα και διάρκεια ανεργίας		28
13. Επιδοτούμενοι άνεργοι ανά κατηγορία επιδότησης και ανά Περιφέρεια		29
14. Επιδοτούμενοι άνεργοι και μεταβολές στις κατηγορίες α: κοινοί και λοιπές κατηγορίες επιδοτουμένων και β: εποχικοί τουριστικών επαγγελματιών ανά Περιφέρεια		32

**ΕΓΓΕΓΡΑΜΜΕΝΟΙ ΣΤΟ ΜΗΤΡΩΟ ΤΟΥ ΟΑΕΔ
ΔΕΚΕΜΒΡΙΟΣ 2018**

	Άνεργοι [Αναζητούντες εργασία]	Λοιποί [Μη αναζητούντες εργασία] [1]
Εγγεγραμμένοι >= 12 Μήνες [2]	477.975	53.414
Εγγεγραμμένοι < 12 Μήνες	457.474	127.953
Σύνολο	935.449	181.367

	Κοινοί & Λοιπές Κατηγορίες επιδοτούμενων [3]	Εποχικοί τουριστικών επαγγελματιών [3]	Σύνολο [3]	Δικαιούχοι που πληρώθηκαν και συνεχίζουν να είναι δικαιούχοι [4]	Νέες αιτήσεις ανέργων για επιδότηση [5]
Επιδοτούμενοι	111.068	91.469	202.537	182.157	37.526

*Πίνακας 1: Εγγεγραμμένοι στο μητρώο του ΟΑΕΔ:
Δεκέμβριος 2018*

ΥΠΟΜΝΗΜΑ

[1] Εγγεγραμμένοι στο μητρώο του ΟΑΕΔ οι οποίοι έχουν δηλώσει ότι δεν αναζητούν εργασία.

[2] Εγγεγραμμένοι στο μητρώο του ΟΑΕΔ με ενεργό δελτίο για συνεχόμενο διάστημα μεγαλύτερο ή ίσο των 12 μηνών.

[3] Αφορά αριθμό δικαιούχων που πληρώθηκαν εντός του αντίστοιχου μήνα.

[4] Σύνολο δικαιούχων επιδότησης που πληρώθηκαν και στο τέλος του μήνα συνεχίζουν να έχουν δικαίωμα επιδότησης.

[5] Σύμφωνα με την ισχύουσα διοικητική διαδικασία, η πρώτη πληρωμή γίνεται 37 ημέρες μετά την εγγραφή του δικαιούχου επιδόματος ανεργίας.

1. Εγγεγραμμένοι στο μητρώο του ΟΑΕΔ

Στον πίνακα 1 εμφανίζονται τα στοιχεία των εγγεγραμμένων στο μητρώο του ΟΑΕΔ για τον μήνα Δεκέμβριο 2018 στο σύνολο της χώρας. Από τον ανωτέρω πίνακα προκύπτουν τα εξής συμπεράσματα:

- Το σύνολο των ανέργων με κριτήριο την αναζήτηση εργασίας για τον μήνα Δεκέμβριο 2018 ανήλθε σε 935.449 άτομα. Από αυτά 477.975 (ποσοστό 51,10%) είναι εγγεγραμμένα στο μητρώο του ΟΑΕΔ για χρονικό διάστημα ίσο ή και περισσότερο των 12 μηνών, και 457.474 (ποσοστό 48,90%) είναι εγγεγραμμένα στο μητρώο ανέργων του ΟΑΕΔ για χρονικό διάστημα μικρότερο των 12 μηνών.
- Το σύνολο των λοιπών (μη αναζητούντων εργασία) για τον μήνα Δεκέμβριο 2018 ανήλθε σε 181.367 άτομα όπου 53.414 (ποσοστό 29,45%) είναι εγγεγραμμένα στο μητρώο του ΟΑΕΔ για χρονικό διάστημα ίσο ή και περισσότερο των 12 μηνών, και 127.953 (ποσοστό 70,55%) εγγεγραμμένα για χρονικό διάστημα μικρότερο των 12 μηνών.
- Το σύνολο των επιδοτούμενων ανέργων (αφορά τον αριθμό των δικαιούχων που πληρώθηκαν εντός του αντίστοιχου μήνα) ανέρχεται σε 202.537 άτομα από τα οποία οι 111.068 (ποσοστό 54,84%) είναι κοινοί και λοιπές κατηγορίες επιδοτούμενων και οι 91.469 (ποσοστό 45,16%) είναι εποχικοί τουριστικών επαγγελμάτων.
- Το σύνολο του αριθμού των δικαιούχων που πληρώθηκαν και στο τέλος του μήνα συνεχίζουν να έχουν δικαίωμα επιδότησης ανέρχεται σε 182.157 άτομα.
- Το σύνολο των νέων αιτήσεων ανέργων για επιδότηση (σύμφωνα με την ισχύουσα διοικητική διαδικασία, η πρώτη πληρωμή γίνεται 37 ημέρες μετά την εγγραφή του δικαιούχου επιδόματος ανεργίας) ανέρχεται σε 37.526 άτομα.

2. Εγγεγραμμένοι άνεργοι αναζητούντες εργασία ανά Περιφέρεια

Στον πίνακα 2 εμφανίζεται ο αριθμός ανέργων που αναζητούν εργασία ανά Περιφέρεια και η ποσοστιαία κατανομή του ανά Περιφέρεια για τον μήνα Δεκέμβριο 2018.

ΑΡΙΘΜΟΣ ΑΝΕΡΓΩΝ ΑΝΑΖΗΤΟΥΝΤΩΝ ΕΡΓΑΣΙΑ ΑΝΑ ΠΕΡΙΦΕΡΕΙΑ ΔΕΚΕΜΒΡΙΟΣ 2018		
	ΔΕΚΕΜΒΡΙΟΣ 2018	ΠΟΣΟΣΤΙΑΙΑ ΚΑΤΑΝΟΜΗ
ΑΝΑΤΟΛΙΚΗ ΜΑΚΕΔΟΝΙΑ ΚΑΙ ΘΡΑΚΗ	52.299	5,59%
ΚΕΝΤΡΙΚΗ ΜΑΚΕΔΟΝΙΑ	186.538	19,94%
ΔΥΤΙΚΗ ΜΑΚΕΔΟΝΙΑ	27.552	2,95%
ΗΠΕΙΡΟΣ	26.044	2,78%
ΘΕΣΣΑΛΙΑ	64.684	6,91%
ΙΟΝΙΑ ΝΗΣΙΑ	16.587	1,77%
ΔΥΤΙΚΗ ΕΛΛΑΔΑ	70.721	7,56%
ΣΤΕΡΕΑ ΕΛΛΑΔΑ	43.294	4,63%
ΑΤΤΙΚΗ	314.570	33,63%
ΠΕΛΟΠΟΝΝΗΣΟΣ	37.869	4,05%
ΒΟΡΕΙΟ ΑΙΓΑΙΟ	15.538	1,66%
ΝΟΤΙΟ ΑΙΓΑΙΟ	30.699	3,28%
ΚΡΗΤΗ	49.054	5,24%
ΣΥΝΟΛΟ	935.449	100,00%

Πίνακας 2: Κατανομή ανέργων αναζητούντων εργασία ανά Περιφέρεια:
Δεκέμβριος 2018

Όπως προκύπτει από τον ανωτέρω πίνακα ο υψηλότερος αριθμός ανέργων που αναζητούν εργασία εμφανίζεται στην Περιφέρεια Αττικής με 314.570 άτομα και στην Περιφέρεια Κεντρικής Μακεδονίας με 186.538 άτομα, καθώς οι δύο αυτές Περιφέρειες συγκεντρώνουν το υψηλότερο πληθυσμό στο σύνολο της χώρας.

Στην Περιφέρεια Αττικής αναλογεί το 33,63% των ανέργων που αναζητούν εργασία από το σύνολο της χώρας και στην Περιφέρεια της Κεντρικής Μακεδονίας αναλογεί το 19,94%. Στο διάγραμμα 1 εμφανίζεται το ποσοστό των ανέργων αναζητούντων εργασία που αναλογεί σε κάθε Περιφέρεια για τον Δεκέμβριο 2018.

**ΚΑΤΑΝΟΜΗ ΑΝΕΡΓΩΝ ΑΝΑΖΗΤΟΥΝΤΩΝ ΕΡΓΑΣΙΑ ΑΝΑ ΠΕΡΙΦΕΡΕΙΑ:
ΔΕΚΕΜΒΡΙΟΣ 2018**

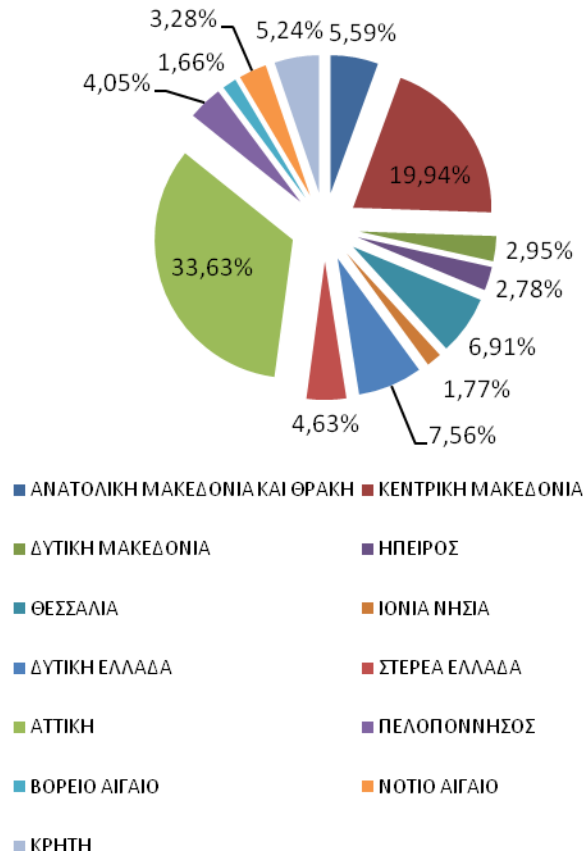

Διάγραμμα 1: Ποσοστιαία κατανομή ανέργων αναζητούντων εργασία ανά Περιφέρεια: Δεκέμβριος 2018

3. Μεταβολές στον αριθμό ανέργων αναζητούντων εργασία

ΜΕΤΑΒΟΛΕΣ ΑΝΕΡΓΩΝ ΑΝΑΖΗΤΟΥΝΤΩΝ ΕΡΓΑΣΙΑ ΑΝΑ ΠΕΡΙΦΕΡΕΙΑ: ΝΟΕΜΒΡΙΟΣ 2018-ΔΕΚΕΜΒΡΙΟΣ 2018				
	ΝΟΕΜΒΡΙΟΣ 2018	ΔΕΚΕΜΒΡΙΟΣ 2018	ΑΠΟΛΥΤΗ ΜΕΤΑΒΟΛΗ	ΠΟΣΟΣΤΙΑΙΑ ΜΕΤΑΒΟΛΗ
ΑΝΑΤΟΛΙΚΗ ΜΑΚΕΔΟΝΙΑ ΚΑΙ ΘΡΑΚΗ	50.589	52.299	1.710	3,38%
ΚΕΝΤΡΙΚΗ ΜΑΚΕΔΟΝΙΑ	181.657	186.538	4.881	2,69%
ΔΥΤΙΚΗ ΜΑΚΕΔΟΝΙΑ	26.669	27.552	883	3,31%
ΗΠΕΙΡΟΣ	25.518	26.044	526	2,06%
ΘΕΣΣΑΛΙΑ	64.229	64.684	455	0,71%
ΙΟΝΙΑ ΝΗΣΙΑ	12.924	16.587	3.663	28,34%
ΔΥΤΙΚΗ ΕΛΛΑΔΑ	69.278	70.721	1.443	2,08%
ΣΤΕΡΕΑ ΕΛΛΑΔΑ	43.179	43.294	115	0,27%
ΑΤΤΙΚΗ	311.006	314.570	3.564	1,15%
ΠΕΛΟΠΟΝΝΗΣΟΣ	36.416	37.869	1.453	3,99%
ΒΟΡΕΙΟ ΑΙΓΑΙΟ	15.235	15.538	303	1,99%
ΝΟΤΙΟ ΑΙΓΑΙΟ	23.278	30.699	7.421	31,88%
ΚΡΗΤΗ	38.987	49.054	10.067	25,82%
ΣΥΝΟΛΟ	898.965	935.449	36.484	4,06%

Πίνακας 3: Μεταβολές αριθμού ανέργων αναζητούντων εργασία:
Νοέμβριος 2018- Δεκέμβριος 2018

ΜΕΤΑΒΟΛΕΣ ΑΝΕΡΓΩΝ ΑΝΑΖΗΤΟΥΝΤΩΝ ΕΡΓΑΣΙΑ ΑΝΑ ΠΕΡΙΦΕΡΕΙΑ: ΔΕΚΕΜΒΡΙΟΣ 2017-ΔΕΚΕΜΒΡΙΟΣ 2018				
	ΔΕΚΕΜΒΡΙΟΣ 2017	ΔΕΚΕΜΒΡΙΟΣ 2018	ΑΠΟΛΥΤΗ ΜΕΤΑΒΟΛΗ	ΠΟΣΟΣΤΙΑΙΑ ΜΕΤΑΒΟΛΗ
ΑΝΑΤΟΛΙΚΗ ΜΑΚΕΔΟΝΙΑ ΚΑΙ ΘΡΑΚΗ	48.957	52.299	3.342	6,83%
ΚΕΝΤΡΙΚΗ ΜΑΚΕΔΟΝΙΑ	184.808	186.538	1.730	0,94%
ΔΥΤΙΚΗ ΜΑΚΕΔΟΝΙΑ	27.787	27.552	-235	-0,85%
ΗΠΕΙΡΟΣ	25.832	26.044	212	0,82%
ΘΕΣΣΑΛΙΑ	62.693	64.684	1.991	3,18%
ΙΟΝΙΑ ΝΗΣΙΑ	12.488	16.587	4.099	32,82%
ΔΥΤΙΚΗ ΕΛΛΑΔΑ	67.724	70.721	2.997	4,43%
ΣΤΕΡΕΑ ΕΛΛΑΔΑ	40.810	43.294	2.484	6,09%
ΑΤΤΙΚΗ	307.191	314.570	7.379	2,40%
ΠΕΛΟΠΟΝΝΗΣΟΣ	34.580	37.869	3.289	9,51%
ΒΟΡΕΙΟ ΑΙΓΑΙΟ	13.992	15.538	1.546	11,05%
ΝΟΤΙΟ ΑΙΓΑΙΟ	18.648	30.699	12.051	64,62%
ΚΡΗΤΗ	34.371	49.054	14.683	42,72%
ΣΥΝΟΛΟ	879.881	935.449	55.568	6,32%

Πίνακας 3α: Μεταβολές αριθμού ανέργων αναζητούντων εργασία:
Δεκέμβριος 2017-Δεκέμβριος 2018

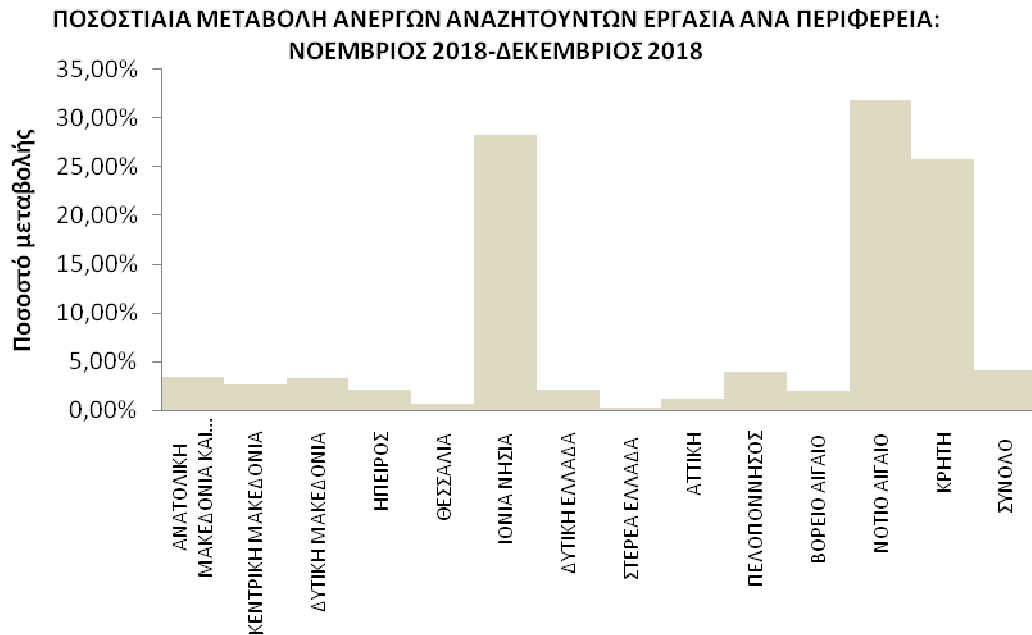

Διάγραμμα 2: Ποσοστιαία μεταβολή αριθμού ανέργων αναζητούντων εργασία: Νοέμβριος 2018- Δεκέμβριος 2018

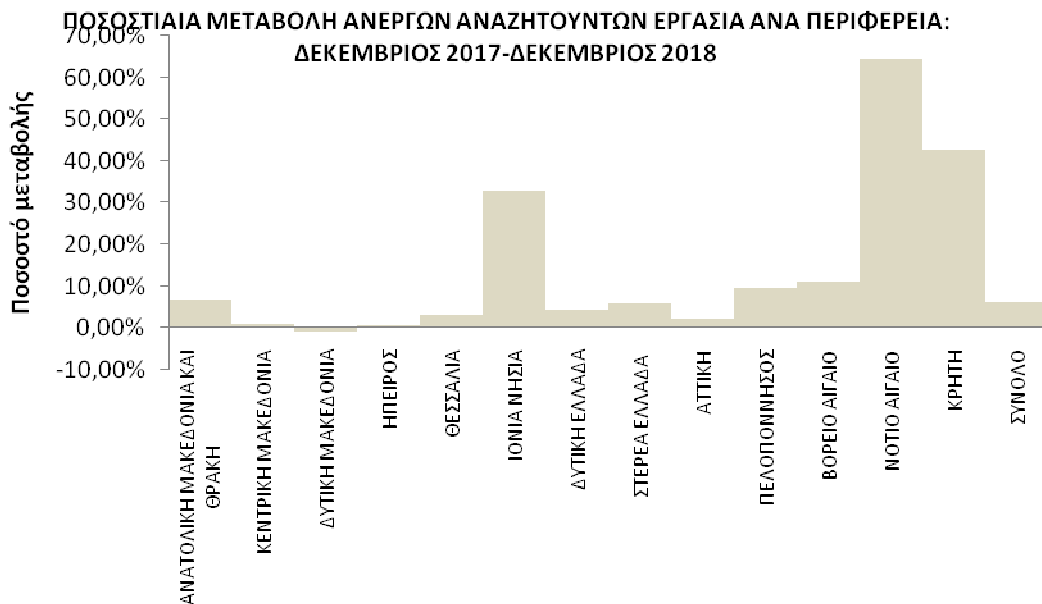

Διάγραμμα 2α: Ποσοστιαία μεταβολή αριθμού ανέργων αναζητούντων εργασία: Δεκέμβριος 2017-Δεκέμβριος 2018

ΠΟΣΟΣΤΙΑΙΑ ΜΕΤΑΒΟΛΗ ΑΠΟ ΝΟΕΜΒΡΙΟ 2018

Όπως προκύπτει από τον πίνακα 3 καθώς και από το διάγραμμα 2 στο σύνολο της χώρας παρατηρείται:

- Αύξηση των ανέργων αναζητούντων εργασία από τον προηγούμενο μήνα σε 36.484 άτομα και με ποσοστιαία μεταβολή 4,06%.
- Η μεγαλύτερη ποσοστιαία αύξηση μεταξύ των Περιφερειών στους ανέργους αναζητούντες εργασία από τον προηγούμενο μήνα εμφανίζεται στην Περιφέρεια Νοτίου Αιγαίου (31,88%).

ΠΟΣΟΣΤΙΑΙΑ ΜΕΤΑΒΟΛΗ ΑΠΟ ΔΕΚΕΜΒΡΙΟ 2017

Όπως προκύπτει από τον πίνακα 3α καθώς και από το διάγραμμα 2α στο σύνολο της χώρας παρατηρείται:

- Αύξηση των ανέργων αναζητούντων εργασία από τον αντίστοιχο μήνα του προηγούμενου έτους σε 55.568 άτομα και με ποσοστιαία μεταβολή 6,32%.
- Η μεγαλύτερη ποσοστιαία αύξηση μεταξύ των Περιφερειών στους ανέργους αναζητούντες εργασία από τον αντίστοιχο μήνα του προηγούμενου έτους εμφανίζεται στην Περιφέρεια Νοτίου Αιγαίου (64,62%).
- Η Περιφέρεια Δυτικής Μακεδονίας εμφανίζει ποσοστιαία μείωση -0,85%.

4. Αριθμός ανέργων αναζητούντων εργασία ανά διάρκεια ανεργίας και Περιφέρεια

ΑΡΙΘΜΟΣ ΑΝΕΡΓΩΝ ΑΝΑΖΗΤΟΥΝΤΩΝ ΕΡΓΑΣΙΑ ΑΝΑ ΔΙΑΡΚΕΙΑ ΑΝΕΡΓΙΑΣ: ΔΕΚΕΜΒΡΙΟΣ 2018			
	ΑΡΙΘΜΟΣ ΑΝΕΡΓΩΝ >=12 ΜΗΝΕΣ	ΑΡΙΘΜΟΣ ΑΝΕΡΓΩΝ <12 ΜΗΝΕΣ	ΣΥΝΟΛΟ ΑΝΕΡΓΩΝ
ΑΝΑΤΟΛΙΚΗ ΜΑΚΕΔΟΝΙΑ ΚΑΙ ΘΡΑΚΗ	25.549	26.750	52.299
ΚΕΝΤΡΙΚΗ ΜΑΚΕΔΟΝΙΑ	104.805	81.733	186.538
ΔΥΤΙΚΗ ΜΑΚΕΔΟΝΙΑ	15.462	12.090	27.552
ΗΠΕΙΡΟΣ	14.049	11.995	26.044
ΘΕΣΣΑΛΙΑ	34.862	29.822	64.684
ΙΟΝΙΑ ΝΗΣΙΑ	3.527	13.060	16.587
ΔΥΤΙΚΗ ΕΛΛΑΔΑ	40.180	30.541	70.721
ΣΤΕΡΕΑ ΕΛΛΑΔΑ	21.830	21.464	43.294
ΑΤΤΙΚΗ	174.855	139.715	314.570
ΠΕΛΟΠΟΝΝΗΣΟΣ	18.176	19.693	37.869
ΒΟΡΕΙΟ ΑΙΓΑΙΟ	6.028	9.510	15.538
ΝΟΤΙΟ ΑΙΓΑΙΟ	5.116	25.583	30.699
ΚΡΗΤΗ	13.536	35.518	49.054
ΣΥΝΟΛΟ	477.975	457.474	935.449

Πίνακας 4: Αριθμός ανέργων αναζητούντων εργασία ανά διάρκεια ανεργίας:
Δεκέμβριος 2018

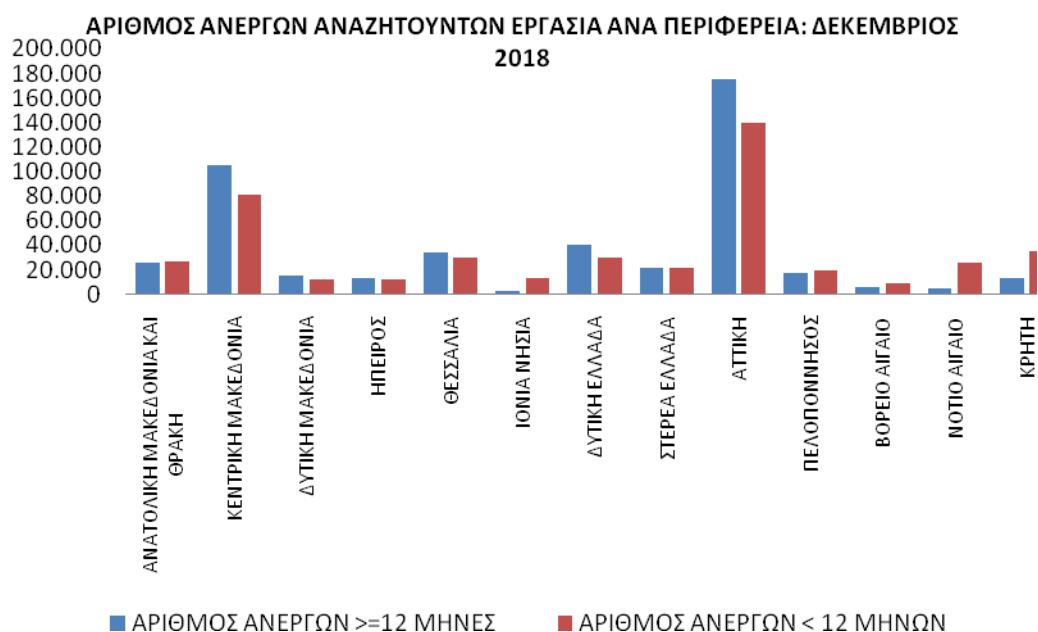

Διάγραμμα 3: Αριθμός ανέργων αναζητούντων εργασία ανά διάρκεια ανεργίας:

Δεκέμβριος 2018

Όπως προκύπτει από τον πίνακα 4 και το διάγραμμα 3 ο αριθμός των εγγεγραμμένων ανέργων αναζητούντων εργασία για τον μήνα Δεκέμβριο 2018 ανέρχεται σε 935.449 άτομα.

Ο αριθμός των ανέργων με διάρκεια ανεργίας μικρότερη των 12 μηνών στο σύνολο της χώρας είναι μικρότερος από τον αριθμό των ανέργων με διάρκεια ανεργίας μεγαλύτερη ή ίση των 12 μηνών.

Στο σύνολο της χώρας ο αριθμός των εγγεγραμμένων ανέργων με διάρκεια ανεργίας μικρότερη των 12 μηνών για τον μήνα Δεκέμβριο 2018 ανέρχεται σε 457.474 άτομα ενώ ο αριθμός των εγγεγραμμένων ανέργων με διάρκεια ανεργίας μεγαλύτερη ή ίση των 12 μηνών ανέρχεται σε 477.975 άτομα.

5. Μεταβολές στον αριθμό ανέργων αναζητούντων εργασία με διάρκεια ανεργίας μεγαλύτερη ή ίση των 12 μηνών (μακροχρόνια άνεργοι)

ΜΕΤΑΒΟΛΕΣ ΑΝΕΡΓΩΝ ΑΝΑΖΗΤΟΥΝΤΩΝ ΕΡΓΑΣΙΑ ΜΕ ΔΙΑΡΚΕΙΑ ΑΝΕΡΓΙΑΣ >= 12 ΜΗΝΩΝ [ΜΑΚΡΟΧΡΟΝΙΑ ΑΝΕΡΓΟΙ] ΑΝΑ ΠΕΡΙΦΕΡΕΙΑ: ΝΟΕΜΒΡΙΟΣ 2018-ΔΕΚΕΜΒΡΙΟΣ 2018

	ΝΟΕΜΒΡΙΟΣ 2018	ΔΕΚΕΜΒΡΙΟΣ 2018	ΑΠΟΛΥΤΗ ΜΕΤΑΒΟΛΗ	ΠΟΣΟΣΤΙΑΙΑ ΜΕΤΑΒΟΛΗ
ΑΝΑΤΟΛΙΚΗ ΜΑΚΕΔΟΝΙΑ ΚΑΙ ΘΡΑΚΗ	25.461	25.549	88	0,35%
ΚΕΝΤΡΙΚΗ ΜΑΚΕΔΟΝΙΑ	105.426	104.805	-621	-0,59%
ΔΥΤΙΚΗ ΜΑΚΕΔΟΝΙΑ	15.508	15.462	-46	-0,30%
ΗΠΕΙΡΟΣ	14.058	14.049	-9	-0,06%
ΘΕΣΣΑΛΙΑ	34.690	34.862	172	0,50%
ΙΟΝΙΑ ΝΗΣΙΑ	3.430	3.527	97	2,83%
ΔΥΤΙΚΗ ΕΛΛΑΔΑ	40.271	40.180	-91	-0,23%
ΣΤΕΡΕΑ ΕΛΛΑΔΑ	21.891	21.830	-61	-0,28%
ΑΤΤΙΚΗ	176.261	174.855	-1.406	-0,80%
ΠΕΛΟΠΟΝΝΗΣΟΣ	18.092	18.176	84	0,46%
ΒΟΡΕΙΟ ΑΙΓΑΙΟ	6.010	6.028	18	0,30%
ΝΟΤΙΟ ΑΙΓΑΙΟ	5.014	5.116	102	2,03%
ΚΡΗΤΗ	13.464	13.536	72	0,53%
ΣΥΝΟΛΟ	479.576	477.975	-1.601	-0,33%

Πίνακας 5: Μεταβολές αριθμού μακροχρόνια ανέργων αναζητούντων εργασία:
Νοέμβριος 2018- Δεκέμβριος 2018

ΜΕΤΑΒΟΛΕΣ ΑΝΕΡΓΩΝ ΑΝΑΖΗΤΟΥΝΤΩΝ ΕΡΓΑΣΙΑ ΜΕ ΔΙΑΡΚΕΙΑ ΑΝΕΡΓΙΑΣ >= 12 ΜΗΝΩΝ [ΜΑΚΡΟΧΡΟΝΙΑ ΑΝΕΡΓΟΙ] ΑΝΑ ΠΕΡΙΦΕΡΕΙΑ: ΔΕΚΕΜΒΡΙΟΣ 2017-ΔΕΚΕΜΒΡΙΟΣ 2018

	ΔΕΚΕΜΒΡΙΟΣ 2017	ΔΕΚΕΜΒΡΙΟΣ 2018	ΑΠΟΛΥΤΗ ΜΕΤΑΒΟΛΗ	ΠΟΣΟΣΤΙΑΙΑ ΜΕΤΑΒΟΛΗ
ΑΝΑΤΟΛΙΚΗ ΜΑΚΕΔΟΝΙΑ ΚΑΙ ΘΡΑΚΗ	27.127	25.549	-1.578	-5,82%
ΚΕΝΤΡΙΚΗ ΜΑΚΕΔΟΝΙΑ	104.465	104.805	340	0,33%
ΔΥΤΙΚΗ ΜΑΚΕΔΟΝΙΑ	16.703	15.462	-1.241	-7,43%
ΗΠΕΙΡΟΣ	15.609	14.049	-1.560	-9,99%
ΘΕΣΣΑΛΙΑ	37.416	34.862	-2.554	-6,83%
ΙΟΝΙΑ ΝΗΣΙΑ	3.989	3.527	-462	-11,58%
ΔΥΤΙΚΗ ΕΛΛΑΔΑ	41.630	40.180	-1.450	-3,48%
ΣΤΕΡΕΑ ΕΛΛΑΔΑ	23.030	21.830	-1.200	-5,21%
ΑΤΤΙΚΗ	178.008	174.855	-3.153	-1,77%
ΠΕΛΟΠΟΝΝΗΣΟΣ	19.143	18.176	-967	-5,05%
ΒΟΡΕΙΟ ΑΙΓΑΙΟ	6.253	6.028	-225	-3,60%
ΝΟΤΙΟ ΑΙΓΑΙΟ	5.256	5.116	-140	-2,66%
ΚΡΗΤΗ	15.697	13.536	-2.161	-13,77%
ΣΥΝΟΛΟ	494.326	477.975	-16.351	-3,31%

Πίνακας 5α: Μεταβολές αριθμού μακροχρόνια ανέργων αναζητούντων εργασία:
Δεκέμβριος 2017-Δεκέμβριος 2018

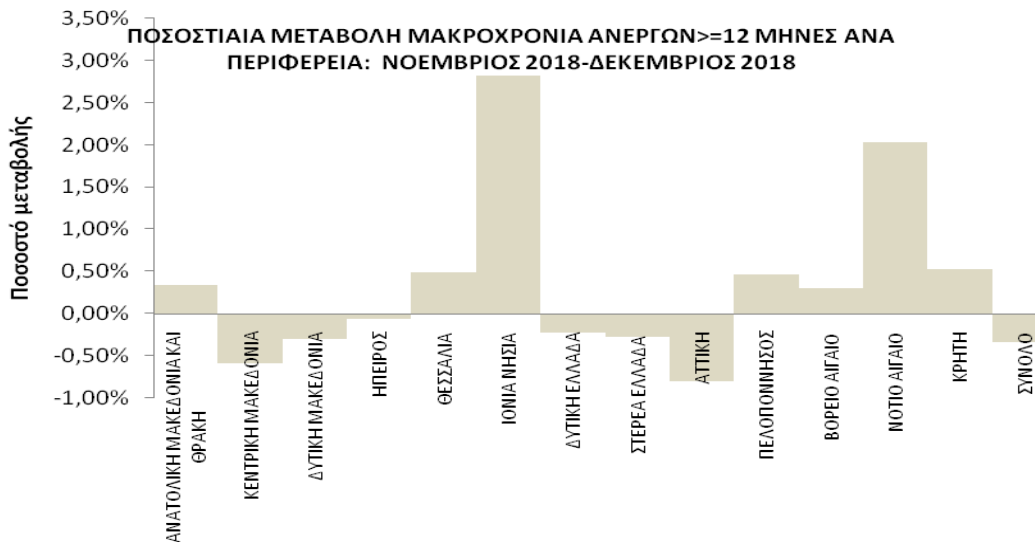

Διάγραμμα 4: Ποσοστιαία μεταβολή αριθμού μακροχρόνια ανέργων αναζητούντων εργασία: Νοέμβριος 2018- Δεκέμβριος 2018

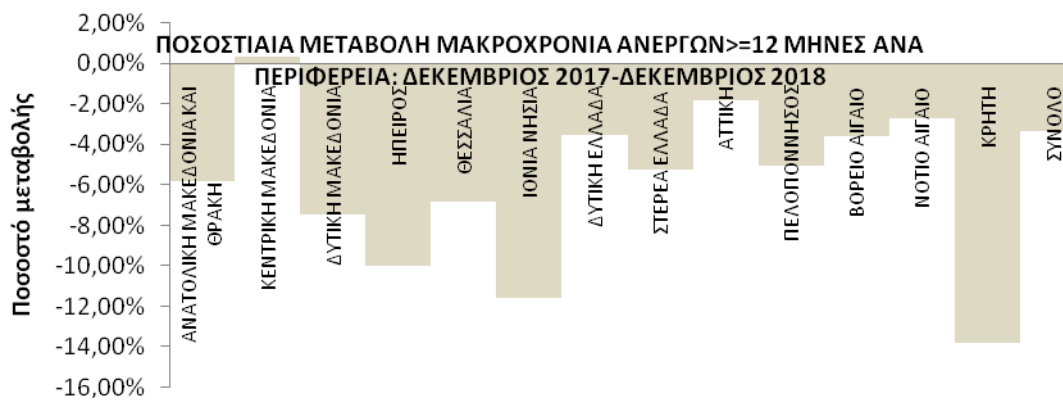

Διάγραμμα 4α: Ποσοστιαία μεταβολή αριθμού μακροχρόνια ανέργων αναζητούντων εργασία: Δεκέμβριος 2017-Δεκέμβριος 2018

ΠΟΣΟΣΤΙΑΙΑ ΜΕΤΑΒΟΛΗ ΑΠΟ ΝΟΕΜΒΡΙΟ 2018

Όπως προκύπτει από τον πίνακα 5 καθώς και από το διάγραμμα 4 στο σύνολο της χώρας παρατηρείται:

- Μείωση των ανέργων αναζητούντων εργασία με διάρκεια ανεργίας μεγαλύτερη ή ίση των 12 μηνών από τον προηγούμενο μήνα σε -1.601 άτομα και με ποσοστιαία μεταβολή -0,33%.
- Η μεγαλύτερη ποσοστιαία μείωση μεταξύ των Περιφερειών στους ανέργους αναζητούντες εργασία με διάρκεια ανεργίας μεγαλύτερη ή ίση των 12 μηνών από τον προηγούμενο μήνα εμφανίζεται στην Περιφέρεια Αττικής (-0,80%).
- Από τις Περιφέρειες που εμφανίζουν ποσοστιαία αύξηση η Περιφέρεια Ιόνιων Νήσων εμφανίζει την μεγαλύτερη με ποσοστιαία μεταβολή 2,83%.

ΠΟΣΟΣΤΙΑΙΑ ΜΕΤΑΒΟΛΗ ΑΠΟ ΔΕΚΕΜΒΡΙΟ 2017

Όπως προκύπτει από τον πίνακα 5α καθώς και από το διάγραμμα 4α στο σύνολο της χώρας παρατηρείται:

- Μείωση των ανέργων αναζητούντων εργασία με διάρκεια ανεργίας μεγαλύτερη ή ίση των 12 μηνών από τον αντίστοιχο μήνα του προηγούμενου έτους σε -16.351 άτομα και με ποσοστιαία μεταβολή -3,31%.
- Η μεγαλύτερη ποσοστιαία μείωση μεταξύ των Περιφερειών στους ανέργους αναζητούντες εργασία με διάρκεια ανεργίας μεγαλύτερη ή ίση των 12 μηνών από τον αντίστοιχο μήνα του προηγούμενου έτους εμφανίζεται στην Περιφέρεια Κρήτης (-13,77%).
- Η Περιφέρεια Κεντρικής Μακεδονίας εμφανίζει ποσοστιαία αύξηση 0,33%.

6. Μεταβολές στον αριθμό ανέργων αναζητούντων εργασία με διάρκεια ανεργίας μικρότερη των 12 μηνών

ΜΕΤΑΒΟΛΕΣ ΑΝΕΡΓΩΝ ΑΝΑΖΗΤΟΥΝΤΩΝ ΕΡΓΑΣΙΑ ΜΕ ΔΙΑΡΚΕΙΑ ΑΝΕΡΓΙΑΣ ΜΙΚΡΟΤΕΡΗ ΤΩΝ 12 ΜΗΝΩΝ ΑΝΑ ΠΕΡΙΦΕΡΕΙΑ: ΝΟΕΜΒΡΙΟΣ 2018-ΔΕΚΕΜΒΡΙΟΣ 2018

	ΝΟΕΜΒΡΙΟΣ 2018	ΔΕΚΕΜΒΡΙΟΣ 2018	ΑΠΟΛΥΤΗ ΜΕΤΑΒΟΛΗ	ΠΟΣΟΣΤΙΑΙΑ ΜΕΤΑΒΟΛΗ
ΑΝΑΤΟΛΙΚΗ ΜΑΚΕΔΟΝΙΑ ΚΑΙ ΘΡΑΚΗ	25.128	26.750	1.622	6,45%
ΚΕΝΤΡΙΚΗ ΜΑΚΕΔΟΝΙΑ	76.231	81.733	5.502	7,22%
ΔΥΤΙΚΗ ΜΑΚΕΔΟΝΙΑ	11.161	12.090	929	8,32%
ΗΠΕΙΡΟΣ	11.460	11.995	535	4,67%
ΘΕΣΣΑΛΙΑ	29.539	29.822	283	0,96%
ΙΟΝΙΑ ΝΗΣΙΑ	9.494	13.060	3.566	37,56%
ΔΥΤΙΚΗ ΕΛΛΑΔΑ	29.007	30.541	1.534	5,29%
ΣΤΕΡΕΑ ΕΛΛΑΔΑ	21.288	21.464	176	0,83%
ΑΤΤΙΚΗ	134.745	139.715	4.970	3,69%
ΠΕΛΟΠΟΝΝΗΣΟΣ	18.324	19.693	1.369	7,47%
ΒΟΡΕΙΟ ΑΙΓΑΙΟ	9.225	9.510	285	3,09%
ΝΟΤΙΟ ΑΙΓΑΙΟ	18.264	25.583	7.319	40,07%
ΚΡΗΤΗ	25.523	35.518	9.995	39,16%
ΣΥΝΟΛΟ	419.389	457.474	38.085	9,08%

Πίνακας 6: Μεταβολές αριθμού ανέργων αναζητούντων εργασία με διάρκεια ανεργίας μικρότερη των 12 μηνών: Νοέμβριος 2018- Δεκέμβριος 2018

ΜΕΤΑΒΟΛΕΣ ΑΝΕΡΓΩΝ ΑΝΑΖΗΤΟΥΝΤΩΝ ΕΡΓΑΣΙΑ ΜΕ ΔΙΑΡΚΕΙΑ ΑΝΕΡΓΙΑΣ ΜΙΚΡΟΤΕΡΗ ΤΩΝ 12 ΜΗΝΩΝ ΑΝΑ ΠΕΡΙΦΕΡΕΙΑ: ΔΕΚΕΜΒΡΙΟΣ 2017-ΔΕΚΕΜΒΡΙΟΣ 2018

	ΔΕΚΕΜΒΡΙΟΣ 2017	ΔΕΚΕΜΒΡΙΟΣ 2018	ΑΠΟΛΥΤΗ ΜΕΤΑΒΟΛΗ	ΠΟΣΟΣΤΙΑΙΑ ΜΕΤΑΒΟΛΗ
ΑΝΑΤΟΛΙΚΗ ΜΑΚΕΔΟΝΙΑ ΚΑΙ ΘΡΑΚΗ	21.830	26.750	4.920	22,54%
ΚΕΝΤΡΙΚΗ ΜΑΚΕΔΟΝΙΑ	80.343	81.733	1.390	1,73%
ΔΥΤΙΚΗ ΜΑΚΕΔΟΝΙΑ	11.084	12.090	1.006	9,08%
ΗΠΕΙΡΟΣ	10.223	11.995	1.772	17,33%
ΘΕΣΣΑΛΙΑ	25.277	29.822	4.545	17,98%
ΙΟΝΙΑ ΝΗΣΙΑ	8.499	13.060	4.561	53,67%
ΔΥΤΙΚΗ ΕΛΛΑΔΑ	26.094	30.541	4.447	17,04%
ΣΤΕΡΕΑ ΕΛΛΑΔΑ	17.780	21.464	3.684	20,72%
ΑΤΤΙΚΗ	129.183	139.715	10.532	8,15%
ΠΕΛΟΠΟΝΝΗΣΟΣ	15.437	19.693	4.256	27,57%
ΒΟΡΕΙΟ ΑΙΓΑΙΟ	7.739	9.510	1.771	22,88%
ΝΟΤΙΟ ΑΙΓΑΙΟ	13.392	25.583	12.191	91,03%
ΚΡΗΤΗ	18.674	35.518	16.844	90,20%
ΣΥΝΟΛΟ	385.555	457.474	71.919	18,65%

Πίνακας 6α: Μεταβολές αριθμού ανέργων αναζητούντων εργασία με διάρκεια ανεργίας μικρότερη των 12 μηνών: Δεκέμβριος 2017-Δεκέμβριος 2018

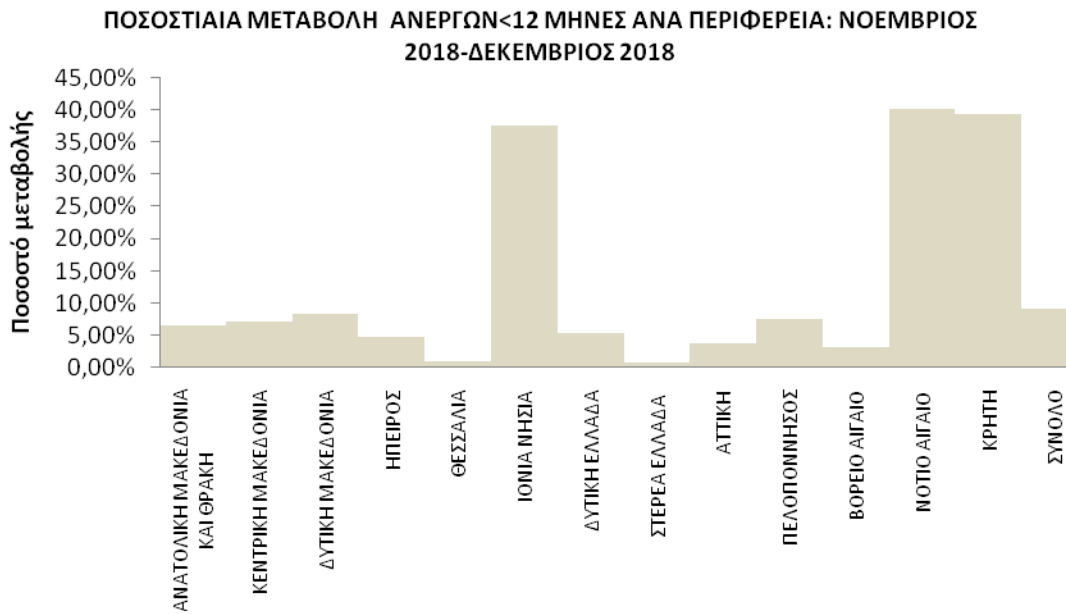

Διάγραμμα 5: Ποσοστιαία μεταβολή αριθμού ανέργων αναζητούντων εργασία με διάρκεια ανεργίας μικρότερη των 12 μηνών: Νοέμβριος 2018- Δεκέμβριος 2018

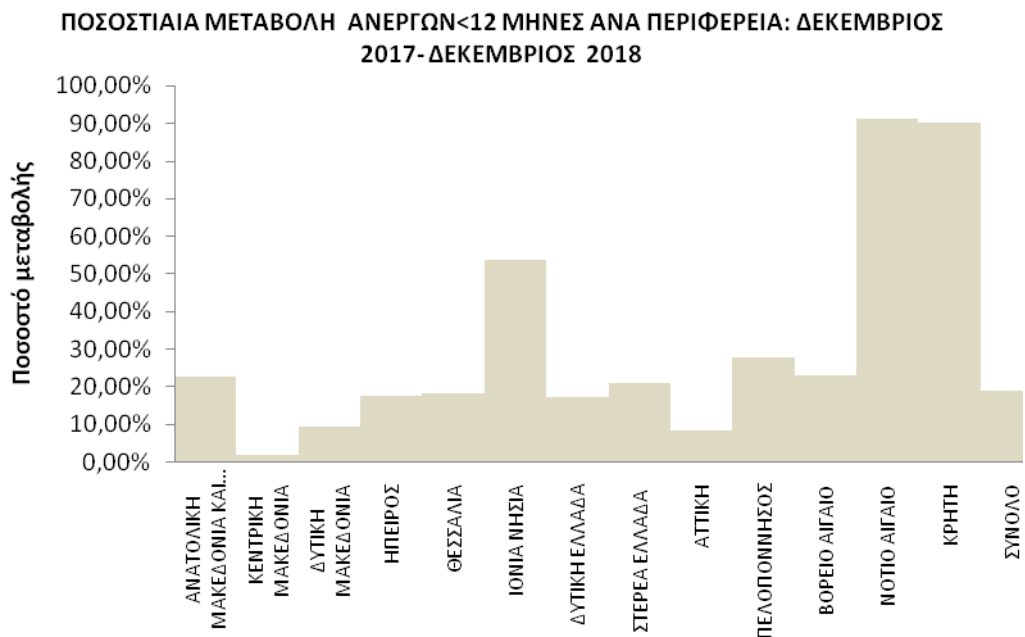

Διάγραμμα 5α: Ποσοστιαία μεταβολή αριθμού ανέργων αναζητούντων εργασία με διάρκεια ανεργίας μικρότερη των 12 μηνών: Δεκέμβριος 2017-Δεκέμβριος 2018

ΠΟΣΟΣΤΙΑΙΑ ΜΕΤΑΒΟΛΗ ΑΠΟ ΝΟΕΜΒΡΙΟ 2018

Όπως προκύπτει από τον πίνακα 6 καθώς και από το διάγραμμα 5 στο σύνολο της χώρας παρατηρείται:

- Αύξηση των ανέργων αναζητούντων εργασία με διάρκεια ανεργίας μικρότερη των 12 μηνών από τον προηγούμενο μήνα σε 38.085 άτομα και με ποσοστιαία μεταβολή 9,08%.
- Η μεγαλύτερη ποσοστιαία αύξηση μεταξύ των Περιφερειών στους ανέργους αναζητούντες εργασία με διάρκεια ανεργίας μικρότερη των 12 μηνών από τον προηγούμενο μήνα εμφανίζεται στην Περιφέρεια Νοτίου Αιγαίου (40,07%).

ΠΟΣΟΣΤΙΑΙΑ ΜΕΤΑΒΟΛΗ ΑΠΟ ΔΕΚΕΜΒΡΙΟ 2017

Όπως προκύπτει από τον πίνακα 6α καθώς και από το διάγραμμα 5α στο σύνολο της χώρας παρατηρείται:

- Αύξηση των ανέργων αναζητούντων εργασία με διάρκεια ανεργίας μικρότερη των 12 μηνών από τον αντίστοιχο μήνα του προηγούμενου έτους σε 71.919 άτομα και με ποσοστιαία μεταβολή 18,65%.
- Η μεγαλύτερη ποσοστιαία αύξηση μεταξύ των Περιφερειών στους ανέργους αναζητούντες εργασία με διάρκεια ανεργίας μικρότερη των 12 μηνών από τον αντίστοιχο μήνα του προηγούμενου έτους εμφανίζεται στην Περιφέρεια Νοτίου Αιγαίου (91,03%).

7. Αριθμός εγγεγραμμένων λοιπών μη αναζητούντων εργασία ανά Περιφέρεια

	ΛΟΙΠΟΙ ΜΗ ΑΝΑΖΗΤΟΥΝΤΕΣ ΕΡΓΑΣΙΑ >=12 ΜΗΝΕΣ	ΛΟΙΠΟΙ ΜΗ ΑΝΑΖΗΤΟΥΝΤΕΣ ΕΡΓΑΣΙΑ <12 ΜΗΝΕΣ	ΣΥΝΟΛΟ	ΠΟΣΟΣΤΙΑΙΑ ΚΑΤΑΝΟΜΗ
ΑΝΑΤΟΛΙΚΗ ΜΑΚΕΔΟΝΙΑ ΚΑΙ ΘΡΑΚΗ	2.040	3.325	5.365	2,96%
ΚΕΝΤΡΙΚΗ ΜΑΚΕΔΟΝΙΑ	8.749	18.947	27.696	15,27%
ΔΥΤΙΚΗ ΜΑΚΕΔΟΝΙΑ	241	694	935	0,52%
ΗΠΕΙΡΟΣ	871	2.856	3.727	2,05%
ΘΕΣΣΑΛΙΑ	1.135	3.018	4.153	2,29%
ΙΟΝΙΑ ΝΗΣΙΑ	1.412	15.005	16.417	9,05%
ΔΥΤΙΚΗ ΕΛΛΑΔΑ	3.272	6.159	9.431	5,20%
ΣΤΕΡΕΑ ΕΛΛΑΔΑ	1.157	2.329	3.486	1,92%
ΑΤΤΙΚΗ	27.295	25.650	52.945	29,19%
ΠΕΛΟΠΟΝΝΗΣΟΣ	2.237	5.300	7.537	4,16%
ΒΟΡΕΙΟ ΑΙΓΑΙΟ	355	1.256	1.611	0,89%
ΝΟΤΙΟ ΑΙΓΑΙΟ	1.869	20.467	22.336	12,32%
ΚΡΗΤΗ	2.781	22.947	25.728	14,19%
ΣΥΝΟΛΟ	53.414	127.953	181.367	100,00%

Πίνακας 7: Λοιποί μη αναζητούντες εργασία ανά Περιφέρεια:
Δεκέμβριος 2018

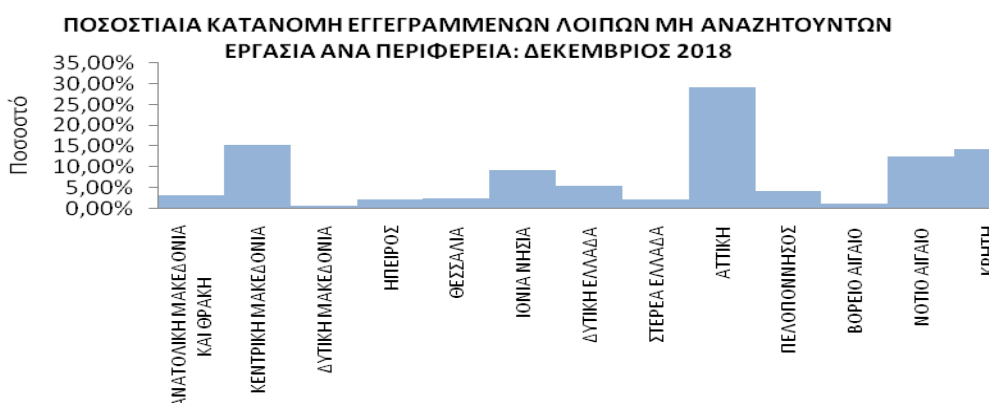

Διάγραμμα 6: Ποσοστιαία κατανομή λοιπών μη αναζητούντων εργασία ανά Περιφέρεια:
Δεκέμβριος 2018

Όπως προκύπτει από τον πίνακα 7 και το διάγραμμα 6 το σύνολο των εγγεγραμμένων λοιπών μη αναζητούντων εργασία για τον Δεκέμβριο 2018 ανέρχεται σε 181.367 άτομα από τα οποία 53.414 άτομα είναι εγγεγραμμένα για διάστημα μεγαλύτερο ή ίσο των 12 μηνών και 127.953 άτομα είναι εγγεγραμμένα για διάστημα μικρότερο των 12 μηνών.

Στο σύνολο της χώρας ο αριθμός των εγγεγραμμένων λοιπών μη αναζητούντων εργασία που είναι εγγεγραμμένοι για διάστημα μικρότερο των 12 μηνών είναι μεγαλύτερος από τον αριθμό των λοιπών μη αναζητούντων εργασία που είναι εγγεγραμμένοι για διάστημα μεγαλύτερο ή ίσο των 12 μηνών.

Ο μεγαλύτερος αριθμός των εγγεγραμμένων λοιπών μη αναζητούντων εργασία εμφανίζεται στην Περιφέρεια Αττικής με 52.945 άτομα και με ποσοστιαία κατανομή 29,19%.

8. Μεταβολές στον αριθμό λοιπών μη αναζητούντων εργασία

ΜΕΤΑΒΟΛΕΣ ΛΟΙΠΩΝ ΜΗ ΑΝΑΖΗΤΟΥΝΤΩΝ ΕΡΓΑΣΙΑ ΑΝΑ ΠΕΡΙΦΕΡΕΙΑ: ΝΟΕΜΒΡΙΟΣ 2018-ΔΕΚΕΜΒΡΙΟΣ 2018				
	ΝΟΕΜΒΡΙΟΣ 2018	ΔΕΚΕΜΒΡΙΟΣ 2018	ΑΠΟΛΥΤΗ ΜΕΤΑΒΟΛΗ	ΠΟΣΟΣΤΙΑΙΑ ΜΕΤΑΒΟΛΗ
ΑΝΑΤΟΛΙΚΗ ΜΑΚΕΔΟΝΙΑ ΚΑΙ ΘΡΑΚΗ	5.670	5.365	-305	-5,38%
ΚΕΝΤΡΙΚΗ ΜΑΚΕΔΟΝΙΑ	30.471	27.696	-2.775	-9,11%
ΔΥΤΙΚΗ ΜΑΚΕΔΟΝΙΑ	1.177	935	-242	-20,56%
ΗΠΕΙΡΟΣ	4.376	3.727	-649	-14,83%
ΘΕΣΣΑΛΙΑ	4.487	4.153	-334	-7,44%
ΙΟΝΙΑ ΝΗΣΙΑ	18.820	16.417	-2.403	-12,77%
ΔΥΤΙΚΗ ΕΛΛΑΔΑ	10.210	9.431	-779	-7,63%
ΣΤΕΡΕΑ ΕΛΛΑΔΑ	3.834	3.486	-348	-9,08%
ΑΤΤΙΚΗ	57.521	52.945	-4.576	-7,96%
ΠΕΛΟΠΟΝΝΗΣΟΣ	8.313	7.537	-776	-9,33%
ΒΟΡΕΙΟ ΑΙΓΑΙΟ	1.862	1.611	-251	-13,48%
ΝΟΤΙΟ ΑΙΓΑΙΟ	24.719	22.336	-2.383	-9,64%
ΚΡΗΤΗ	28.012	25.728	-2.284	-8,15%
ΣΥΝΟΛΟ	199.472	181.367	-18.105	-9,08%

Πίνακας 8: Μεταβολές αριθμού λοιπών μη αναζητούντων εργασία:
Νοέμβριος 2018- Δεκέμβριος 2018

ΜΕΤΑΒΟΛΕΣ ΛΟΙΠΩΝ ΜΗ ΑΝΑΖΗΤΟΥΝΤΩΝ ΕΡΓΑΣΙΑ ΑΝΑ ΠΕΡΙΦΕΡΕΙΑ: ΔΕΚΕΜΒΡΙΟΣ 2017-ΔΕΚΕΜΒΡΙΟΣ 2018				
	ΔΕΚΕΜΒΡΙΟΣ 2017	ΔΕΚΕΜΒΡΙΟΣ 2018	ΑΠΟΛΥΤΗ ΜΕΤΑΒΟΛΗ	ΠΟΣΟΣΤΙΑΙΑ ΜΕΤΑΒΟΛΗ
ΑΝΑΤΟΛΙΚΗ ΜΑΚΕΔΟΝΙΑ ΚΑΙ ΘΡΑΚΗ	4.638	5.365	727	15,67%
ΚΕΝΤΡΙΚΗ ΜΑΚΕΔΟΝΙΑ	19.450	27.696	8.246	42,40%
ΔΥΤΙΚΗ ΜΑΚΕΔΟΝΙΑ	1.356	935	-421	-31,05%
ΗΠΕΙΡΟΣ	4.140	3.727	-413	-9,98%
ΘΕΣΣΑΛΙΑ	3.161	4.153	992	31,38%
ΙΟΝΙΑ ΝΗΣΙΑ	18.963	16.417	-2.546	-13,43%
ΔΥΤΙΚΗ ΕΛΛΑΔΑ	6.524	9.431	2.907	44,56%
ΣΤΕΡΕΑ ΕΛΛΑΔΑ	3.158	3.486	328	10,39%
ΑΤΤΙΚΗ	52.071	52.945	874	1,68%
ΠΕΛΟΠΟΝΝΗΣΟΣ	7.672	7.537	-135	-1,76%
ΒΟΡΕΙΟ ΑΙΓΑΙΟ	1.595	1.611	16	1,00%
ΝΟΤΙΟ ΑΙΓΑΙΟ	31.047	22.336	-8.711	-28,06%
ΚΡΗΤΗ	37.006	25.728	-11.278	-30,48%
ΣΥΝΟΛΟ	190.781	181.367	-9.414	-4,93%

Πίνακας 8α: Μεταβολές αριθμού λοιπών μη αναζητούντων εργασία:
Δεκέμβριος 2017-Δεκέμβριος 2018

ΠΟΣΟΣΤΙΑΙΑ ΜΕΤΑΒΟΛΗ ΛΟΙΠΩΝ ΜΗ ΑΝΑΖΗΤΟΥΝΤΩΝ ΕΡΓΑΣΙΑ ΑΝΑ ΠΕΡΙΦΕΡΕΙΑ: ΝΟΕΜΒΡΙΟΣ 2018-ΔΕΚΕΜΒΡΙΟΣ 2018

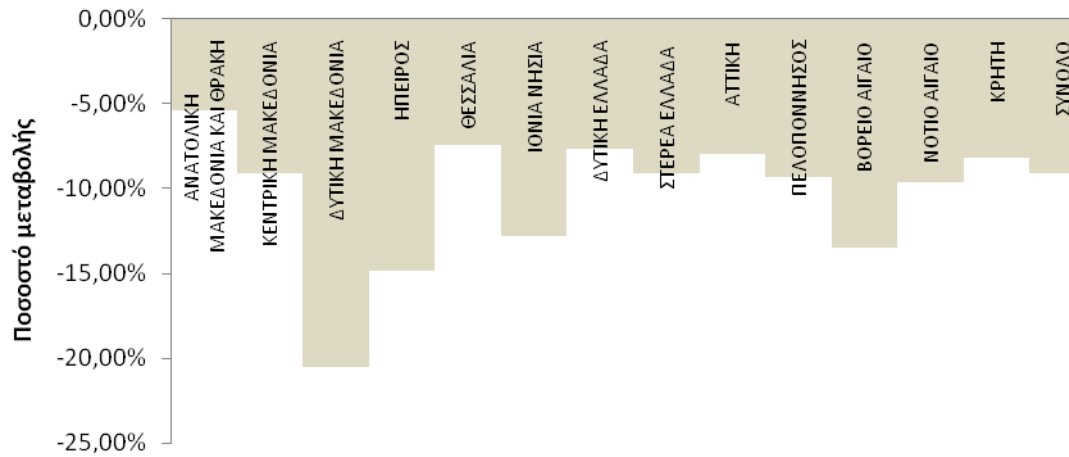

Διάγραμμα 7: Ποσοστιαία μεταβολή αριθμού λοιπών μη αναζητούντων εργασία: Νοέμβριος 2018-Δεκέμβριος 2018

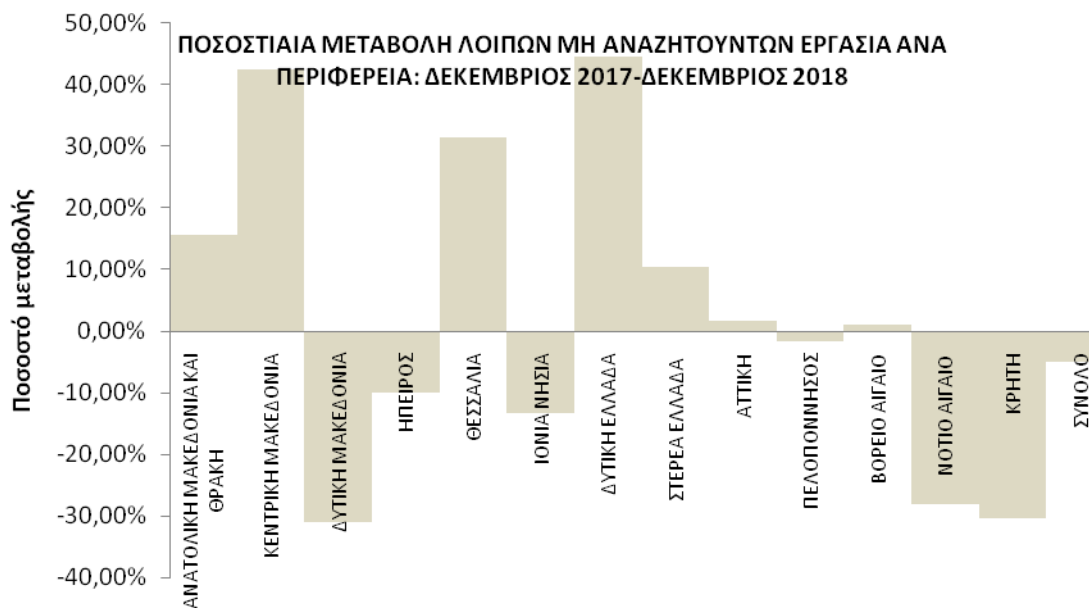

Διάγραμμα 7α: Ποσοστιαία μεταβολή αριθμού λοιπών μη αναζητούντων εργασία: Δεκέμβριος 2017-Δεκέμβριος 2018

ΠΟΣΟΣΤΙΑΙΑ ΜΕΤΑΒΟΛΗ ΑΠΟ ΝΟΕΜΒΡΙΟ 2018

Όπως προκύπτει από τον πίνακα 8 καθώς και από το διάγραμμα 7 στο σύνολο της χώρας παρατηρείται:

- Μείωση των λοιπών μη αναζητούντων εργασία από τον προηγούμενο μήνα σε -18.105 άτομα και με ποσοστιαία μεταβολή -9,08%.
- Η μεγαλύτερη ποσοστιαία μείωση μεταξύ των Περιφερειών στους λοιπούς μη αναζητούντες εργασία από τον προηγούμενο μήνα εμφανίζεται στην Περιφέρεια Δυτικής Μακεδονίας (-20,56%).

ΠΟΣΟΣΤΙΑΙΑ ΜΕΤΑΒΟΛΗ ΑΠΟ ΔΕΚΕΜΒΡΙΟ 2017

Όπως προκύπτει από τον πίνακα 8α καθώς και από το διάγραμμα 7α στο σύνολο της χώρας παρατηρείται:

- Μείωση των λοιπών μη αναζητούντων εργασία από τον αντίστοιχο μήνα του προηγούμενου έτους σε -9.414 άτομα και με ποσοστιαία μεταβολή -4,93%.
- Η μεγαλύτερη ποσοστιαία μείωση μεταξύ των Περιφερειών στους λοιπούς μη αναζητούντες εργασία από τον αντίστοιχο μήνα του προηγούμενου έτους εμφανίζεται στην Περιφέρεια Δυτικής Μακεδονίας (-31,05%).
- Από τις Περιφέρειες που εμφανίζουν ποσοστιαία αύξηση η Περιφέρεια Δυτικής Ελλάδας εμφανίζει την μεγαλύτερη με ποσοστιαία μεταβολή 44,56%.

9. Εγγεγραμμένοι άνεργοι αναζητούντες εργασία ανά Φύλο και διάρκεια ανεργίας

	Εγγεγραμμένοι >= 12 Μήνες	Εγγεγραμμένοι < 12 Μήνες	Σύνολο	Ποσοστό %
Άνδρες	156.312	199.605	355.917	38,05%
Γυναίκες	321.663	257.869	579.532	61,95%
Σύνολο	477.975	457.474	935.449	100,00%

Πίνακας 9: Εγγεγραμμένοι άνεργοι αναζητούντες εργασία ανά Φύλο και διάρκεια ανεργίας:
Δεκέμβριος 2018

Αριθμός ανέργων ανά Φύλο και διάρκεια ανεργίας: Δεκέμβριος 2018

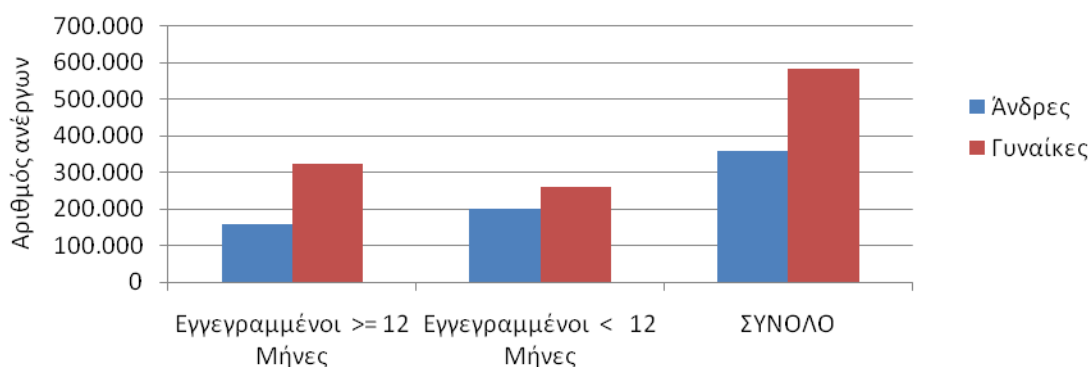

Διάγραμμα 8 : Εγγεγραμμένοι άνεργοι αναζητούντες εργασία ανά Φύλο και διάρκεια ανεργίας:
Δεκέμβριος 2018

Όπως προκύπτει από τον πίνακα 9 και το διάγραμμα 8 από το σύνολο των ανέργων αναζητούντων εργασία ανά φύλο, 355.917 άτομα είναι άνδρες, (ποσοστό 38,05%) και 579.532 είναι γυναίκες, (ποσοστό 61,95%).

Στους εγγεγραμμένους άνεργους αναζητούντες εργασία για χρονικό διάστημα μεγαλύτερου ή ίσου των 12 μηνών, οι άνδρες ανέρχονται σε 156.312 άτομα ενώ οι γυναίκες ανέρχονται σε 321.663.

Στους εγγεγραμμένους άνεργους αναζητούντες εργασία για χρονικό διάστημα μικρότερο των 12 μηνών, οι άνδρες ανέρχονται σε 199.605 άτομα ενώ οι γυναίκες ανέρχονται σε 257.869.

10. Εγγεγραμμένοι άνεργοι αναζητούντες εργασία ανά Ηλικιακή Ομάδα και διάρκεια ανεργίας

	Εγγεγραμμένοι ≥ 12 Μήνες	Εγγεγραμμένοι < 12 Μήνες	Σύνολο	Ποσοστό %
15-19 ετών	872	8.192	9.064	0,97%
20-24 ετών	16.002	51.186	67.188	7,18%
25-29 ετών	38.390	62.707	101.097	10,81%
30-44 ετών	171.796	176.275	348.071	37,21%
45-54 ετών	126.752	97.945	224.697	24,02%
55-64 ετών	104.439	54.351	158.790	16,97%
65 ετών και άνω	19.724	6.818	26.542	2,84%
Σύνολο	477.975	457.474	935.449	100,00%

Πίνακας 10: Εγγεγραμμένοι άνεργοι αναζητούντες εργασία ανά Ηλικιακή Ομάδα και διάρκεια ανεργίας: Δεκέμβριος 2018

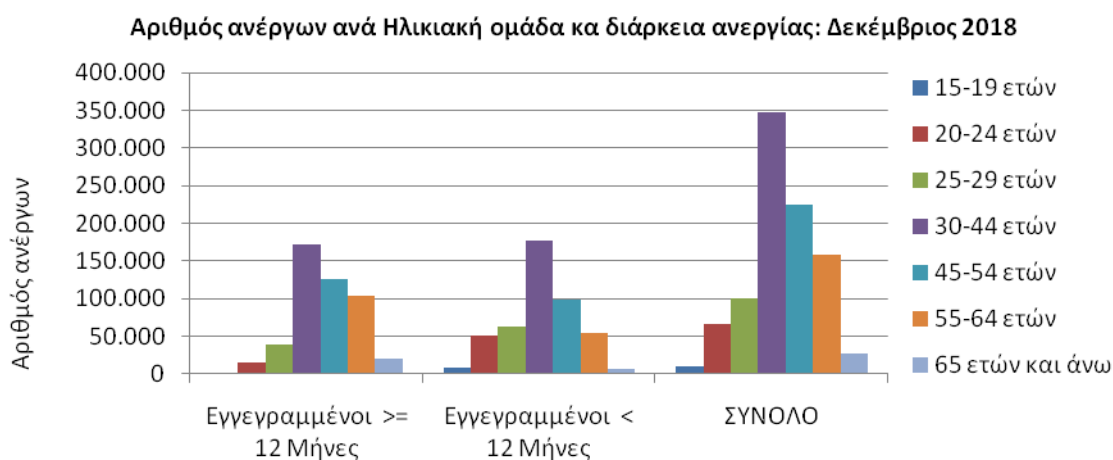

Διάγραμμα 9: Εγγεγραμμένοι άνεργοι αναζητούντες εργασία ανά Ηλικιακή Ομάδα και διάρκεια ανεργίας: Δεκέμβριος 2018

Όπως προκύπτει από τον πίνακα 10 και το διάγραμμα 9 από το σύνολο των ανέργων αναζητούντων εργασία ανά ηλικιακή ομάδα, 9.064 άτομα (ποσοστό 0,97%) ανήκουν στην ηλικιακή ομάδα 15-19 ετών, 67.188 (ποσοστό 7,18%) ανήκουν στην ηλικιακή ομάδα 20-24 ετών, 101.097 (ποσοστό 10,81%) ανήκουν στην ηλικιακή ομάδα 25-29 ετών, 348.071 (ποσοστό 37,21%) ανήκουν στην ηλικιακή ομάδα 30-44 ετών, 224.697 (ποσοστό 24,02%) ανήκουν στην ηλικιακή ομάδα 45-54 ετών, 158.790 (ποσοστό 16,97%) ανήκουν στην ηλικιακή ομάδα 55-64 ετών και 26.542 (ποσοστό 2,84%) ανήκουν στην ηλικιακή ομάδα 65 ετών και άνω.

Στους εγγεγραμμένους ανέργους αναζητούντες εργασία για χρονικό διάστημα μεγαλύτερου ή ίσου των 12 μηνών οι άνεργοι της ηλικιακής ομάδας 15-19 ετών ανέρχονται σε 872 άτομα, οι άνεργοι της ηλικιακής ομάδας 20-24 ετών ανέρχονται σε 16.002 άτομα, οι άνεργοι της ηλικιακής ομάδας 25-29 ετών ανέρχονται σε 38.390 άτομα, οι άνεργοι της ηλικιακής ομάδας 30-44 ετών ανέρχονται σε 171.796 άτομα, οι άνεργοι της ηλικιακής ομάδας 45-54 ετών ανέρχονται σε 126.752 άτομα, οι άνεργοι της ηλικιακής ομάδας 55-64 ετών ανέρχονται σε 104.439 άτομα και οι άνεργοι της ηλικιακής ομάδας 65 ετών και άνω ανέρχονται σε 19.724 άτομα.

Στους εγγεγραμμένους ανέργους αναζητούντες εργασία για χρονικό διάστημα μικρότερο των 12 μηνών οι άνεργοι της ηλικιακής ομάδας 15-19 ετών ανέρχονται σε 8.192 άτομα, οι άνεργοι της ηλικιακής ομάδας 20-24 ετών ανέρχονται σε 51.186 άτομα, οι άνεργοι της ηλικιακής ομάδας 25-29 ετών ανέρχονται σε 62.707 άτομα, οι άνεργοι της ηλικιακής ομάδας 30-44 ετών ανέρχονται σε 176.275 άτομα, οι άνεργοι της ηλικιακής ομάδας 45-54 ετών ανέρχονται σε 97.945 άτομα, οι άνεργοι της ηλικιακής ομάδας 55-64 ετών ανέρχονται σε 54.351 άτομα και οι άνεργοι της ηλικιακής ομάδας 65 ετών και άνω ανέρχονται σε 6.818 άτομα.

11. Εγγεγραμμένοι άνεργοι αναζητούντες εργασία ανά Εκπαιδευτικό Επίπεδο και διάρκεια ανεργίας

	Εγγεγραμμένοι ≥ 12 Μήνες	Εγγεγραμμένοι < 12 Μήνες	Σύνολο	Ποσοστό %
Χωρίς εκπαίδευση	25.516	42.789	68.305	7,30%
Υποχρεωτική εκπαίδευση (έως 3 ^η Γυμνασίου)	155.803	126.344	282.147	30,16%
Δευτεροβάθμια εκπαίδευση	224.459	213.316	437.775	46,80%
Τριτοβάθμια εκπαίδευση	72.197	75.025	147.222	15,74%
Σύνολο	477.975	457.474	935.449	100,00%

Πίνακας 11: Εγγεγραμμένοι άνεργοι αναζητούντες εργασία ανά Εκπαιδευτικό Επίπεδο και διάρκεια ανεργίας: Δεκέμβριος 2018

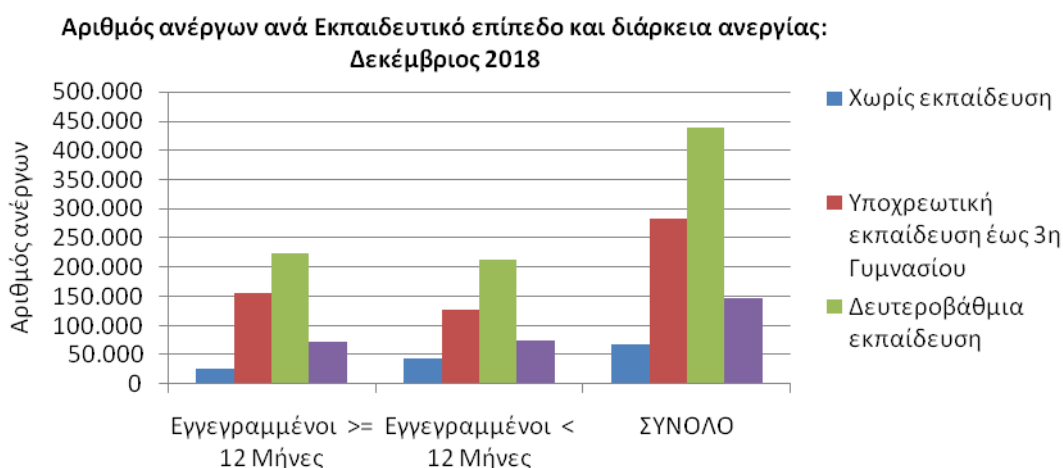

Διάγραμμα 10: Εγγεγραμμένοι άνεργοι αναζητούντες εργασία ανά Εκπαιδευτικό Επίπεδο και διάρκεια ανεργίας: Δεκέμβριος 2018

Όπως προκύπτει από τον πίνακα 11 και το διάγραμμα 10 από το σύνολο των ανέργων αναζητούντων εργασία ανά εκπαιδευτικό επίπεδο, 68.305 άτομα (ποσοστό 7,30%) ανήκουν στο εκπαιδευτικό επίπεδο Χωρίς εκπαίδευση, 282.147 (ποσοστό 30,16%) ανήκουν στο εκπαιδευτικό επίπεδο Υποχρεωτικής εκπαίδευσης (έως 3^η Γυμνασίου), 437.775 (ποσοστό 46,80%) ανήκουν στο εκπαιδευτικό επίπεδο Δευτεροβάθμιας εκπαίδευσης και 147.222 (ποσοστό 15,74%) ανήκουν στο εκπαιδευτικό επίπεδο Τριτοβάθμιας εκπαίδευσης.

Στους εγγεγραμμένους ανέργους αναζητούντες εργασία για χρονικό διάστημα μεγαλύτερο ή ίσου των 12 μηνών οι άνεργοι του εκπαιδευτικού επίπεδου Χωρίς εκπαίδευση ανέρχονται σε 25.516 άτομα, οι άνεργοι του εκπαιδευτικού επίπεδου Υποχρεωτικής εκπαίδευσης (έως 3^η Γυμνασίου) ανέρχονται σε 155.803 άτομα, οι άνεργοι του εκπαιδευτικού επίπεδου Δευτεροβάθμιας εκπαίδευσης ανέρχονται σε 224.459 άτομα και οι άνεργοι του εκπαιδευτικού επίπεδου Τριτοβάθμιας εκπαίδευσης ανέρχονται σε 72.197 άτομα.

Στους εγγεγραμμένους ανέργους αναζητούντες εργασία για χρονικό διάστημα μικρότερο των 12 μηνών οι άνεργοι του εκπαιδευτικού επίπεδου Χωρίς εκπαίδευση ανέρχονται σε 42.789 άτομα, της Υποχρεωτικής εκπαίδευσης (έως 3^η Γυμνασίου) ανέρχονται σε 126.344 άτομα, της Δευτεροβάθμιας εκπαίδευσης ανέρχονται σε 213.316 άτομα και της Τριτοβάθμιας εκπαίδευσης ανέρχονται σε 75.025 άτομα.

12. Εγγεγραμμένοι άνεργοι αναζητούντες εργασία ανά Υπηκοότητα και διάρκεια ανεργίας

	Εγγεγραμμένοι >= 12 Μήνες	Εγγεγραμμένοι < 12 Μήνες	Σύνολο	Ποσοστό %
Έλληνες Υπήκοοι	444.368	383.403	827.771	88,49%
Υπήκοοι χωρών Ευρωπαϊκής Ένωσης	7.008	13.175	20.183	2,16%
Υπήκοοι τρίτων χωρών	26.599	60.896	87.495	9,35%
Σύνολο	477.975	457.474	935.449	100,00%

Πίνακας 12: Εγγεγραμμένοι άνεργοι αναζητούντες εργασία ανά Υπηκοότητα και διάρκεια ανεργίας: Δεκέμβριος 2018

Αριθμός ανέργων ανά Υπηκοότητα και διάρκεια ανεργίας: Δεκέμβριος 2018

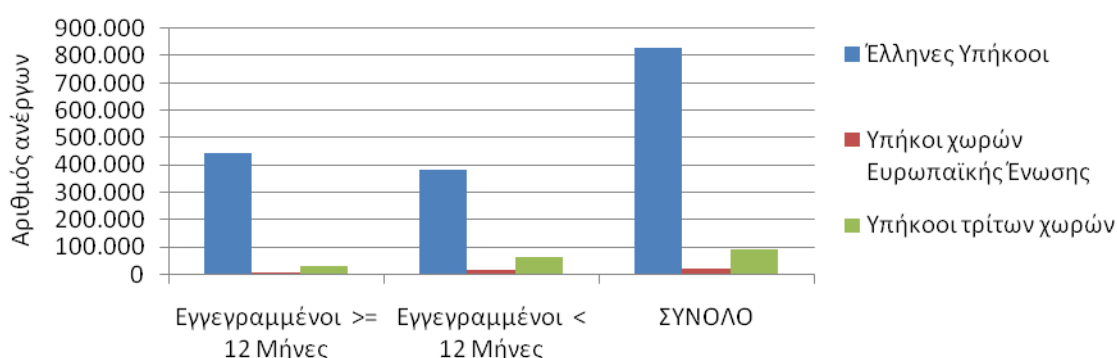

Διάγραμμα 11: Εγγεγραμμένοι άνεργοι αναζητούντες εργασία ανά Υπηκοότητα και διάρκεια ανεργίας: Δεκέμβριος 2018

Όπως προκύπτει από τον πίνακα 12 και το διάγραμμα 11 από το σύνολο των ανέργων αναζητούντων εργασία ανά Υπηκοότητα, 827.771 άτομα (ποσοστό 88,49%) είναι Έλληνες Υπήκοοι, 20.183 (ποσοστό 2,16%) είναι Υπήκοοι χωρών Ευρωπαϊκής Ένωσης και 87.495 (ποσοστό 9,35%) είναι Υπήκοοι τρίτων χωρών.

Στους εγγεγραμμένους ανέργους αναζητούντες εργασία ανά Υπηκοότητα για χρονικό διάστημα μεγαλύτερου ή ίσου των 12 μηνών οι Έλληνες Υπήκοοι ανέρχονται σε 444.368 άτομα, οι Υπήκοοι χωρών Ευρωπαϊκής Ένωσης ανέρχονται σε 7.008 άτομα και οι Υπήκοοι τρίτων χωρών ανέρχονται σε 26.599 άτομα.

Στους εγγεγραμμένους ανέργους αναζητούντες εργασία για χρονικό διάστημα μικρότερο των 12 μηνών οι Έλληνες Υπήκοοι ανέρχονται σε 383.403 άτομα, οι Υπήκοοι χωρών Ευρωπαϊκής Ένωσης ανέρχονται σε 13.175 άτομα και οι Υπήκοοι τρίτων χωρών ανέρχονται σε 60.896 άτομα.

13. Επιδοτούμενοι άνεργοι ανά κατηγορία επιδότησης και ανά Περιφέρεια

ΠΕΡΙΦΕΡΕΙΕΣ	ΚΟΙΝΟΙ ΟΙΚΟΔΟΜΟΙ	ΕΠΟΧΙΚΟΙ ΤΟΥΡΙΣΜΟΥ	ΕΠΟΧΙΚΟΙ ΛΟΙΠΟΙ (ΑΓΡΟΤΙΚΑ)	ΕΚΠΑΙΔΕΥΤΙΚΟΙ	ΛΟΙΠΟΙ	ΣΥΝΟΛΟ	
ΑΝΑΤΟΛΙΚΗ ΜΑΚΕΔΟΝΙΑ ΚΑΙ ΘΡΑΚΗ	4.904	138	2.130	616	50	0	7.838
ΚΕΝΤΡΙΚΗ ΜΑΚΕΔΟΝΙΑ	16.921	452	10.100	2.491	186	2	30.152
ΔΥΤΙΚΗ ΜΑΚΕΔΟΝΙΑ	2.633	150	681	139	23	0	3.626
ΗΠΕΙΡΟΣ	2.826	131	1.720	315	26	0	5.018
ΘΕΣΣΑΛΙΑ	4.873	205	2.426	441	102	0	8.047
ΙΟΝΙΑ ΝΗΣΙΑ	1.897	70	12.026	2.719	22	13	16.747
ΔΥΤΙΚΗ ΕΛΛΑΔΑ	5.233	324	3.809	761	87	5	10.219
ΣΤΕΡΕΑ ΕΛΛΑΔΑ	3.574	65	1.487	240	41	0	5.407
ΑΤΤΙΚΗ	33.733	222	8.923	1.476	424	167	44.945
ΠΕΛΟΠΟΝΝΗΣΟΣ	3.744	161	3.788	515	52	67	8.327
ΒΟΡΕΙΟ ΑΙΓΑΙΟ	1.190	23	2.374	349	27	2	3.965
ΝΟΤΙΟ ΑΙΓΑΙΟ	3.148	71	20.804	3.775	29	0	27.827
ΚΡΗΤΗ	5.540	174	21.201	3.412	89	3	30.419
ΣΥΝΟΛΟ	90.216	2.186	91.469	17.249	1.158	259	202.537

Πίνακας 13 : Αριθμός επιδοτούμενων ανέργων ανά κατηγορία επιδότησης και ανά Περιφέρεια:
Δεκέμβριος 2018

Αριθμός ανέργων ανά κατηγορία επιδότησης και Περιφέρεια: Δεκέμβριος 2018

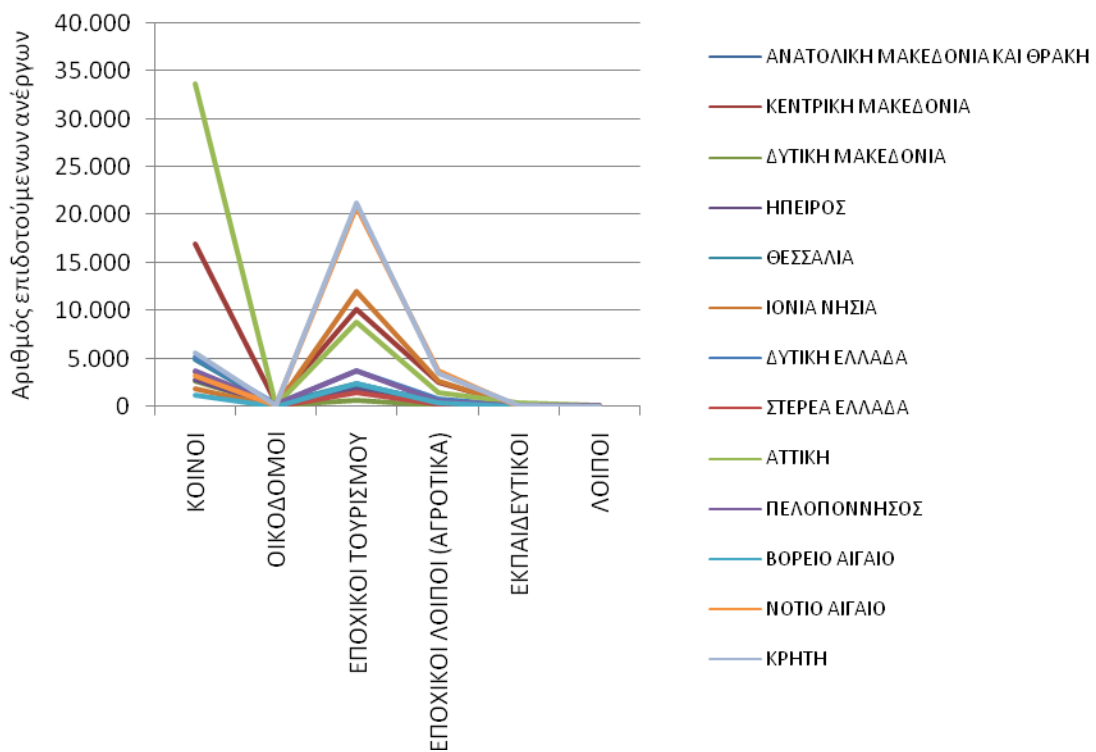

Διάγραμμα 12: Αριθμός επιδοτούμενων ανέργων ανά κατηγορία επιδότησης και ανά Περιφέρεια: Δεκέμβριος 2018

Όπως προκύπτει από τον πίνακα 13 και το διάγραμμα 12 το σύνολο των επιδοτούμενων ανέργων κατά τον μήνα Δεκέμβριο 2018 ανέρχεται σε 202.537 άτομα. Από αυτά 90.216 (ποσοστό 44,54%) είναι κοινοί επιδοτούμενοι, 2.186 (ποσοστό 1,08%) είναι επιδοτούμενοι σε οικοδομο-τεχνικά επαγγέλματα, 91.469 (ποσοστό 45,16%) είναι εποχικοί τουριστικών επαγγελμάτων επιδοτούμενοι, 17.249 (ποσοστό 8,52%) είναι εποχικοί λοιποί επιδοτούμενοι (αγροτικά), 1.158 (ποσοστό 0,57%) είναι εκπαιδευτικοί επιδοτούμενοι και 259 (ποσοστό 0,13%) είναι λοιποί επιδοτούμενοι.

▪ ΚΟΙΝΟΙ ΕΠΙΔΟΤΟΥΜΕΝΟΙ

Στην κατηγορία των κοινών επιδοτούμενων το σύνολο των επιδοτούμενων ανέρχεται σε 90.216 άτομα με τον μεγαλύτερο αριθμό επιδοτούμενων να εμφανίζεται στην Περιφέρεια Αττικής με 33.733 άτομα.

▪ ΟΙΚΟΔΟΜΟΙ ΕΠΙΔΟΤΟΥΜΕΝΟΙ

Στην κατηγορία των Οικοδόμων επιδοτούμενων το σύνολο των επιδοτούμενων ανέρχεται σε 2.186 άτομα με τον μεγαλύτερο αριθμό επιδοτούμενων να εμφανίζεται στην Περιφέρεια Κεντρικής Μακεδονίας με 452 άτομα.

▪ ΕΠΟΧΙΚΟΙ ΤΟΥΡΙΣΜΟΥ ΕΠΙΔΟΤΟΥΜΕΝΟΙ

Στην κατηγορία των εποχικών τουρισμού (τουριστικών επαγγελματιών) επιδοτούμενων το σύνολο των επιδοτούμενων ανέρχεται σε 91.469 άτομα με τον μεγαλύτερο αριθμό επιδοτούμενων να εμφανίζεται στην Περιφέρεια Κρήτης με 21.201 άτομα.

▪ ΕΠΟΧΙΚΟΙ ΛΟΙΠΟΙ (ΑΓΡΟΤΙΚΑ) ΕΠΙΔΟΤΟΥΜΕΝΟΙ

Στην κατηγορία των εποχικών λοιπών (αγροτικά) επιδοτούμενων ανέρχεται σε 17.249 άτομα με τον μεγαλύτερο αριθμό επιδοτούμενων να εμφανίζεται στην Περιφέρεια Νοτίου Αιγαίου με 3.775 άτομα.

▪ ΕΚΠΑΙΔΕΥΤΙΚΟΙ ΕΠΙΔΟΤΟΥΜΕΝΟΙ

Στην κατηγορία των εκπαιδευτικών επιδοτούμενων το σύνολο των επιδοτούμενων ανέρχεται σε 1.158 άτομα με τον μεγαλύτερο αριθμό επιδοτούμενων να εμφανίζεται στην Περιφέρεια Αττικής με 424 άτομα.

▪ ΛΟΙΠΟΙ ΕΠΙΔΟΤΟΥΜΕΝΟΙ

Στην κατηγορία των λοιπών επιδοτούμενων το σύνολο των επιδοτούμενων ανέρχεται σε 259 άτομα με τον μεγαλύτερο αριθμό επιδοτούμενων να εμφανίζεται στην Περιφέρεια Αττικής με 167 άτομα.

14. Επιδοτούμενοι άνεργοι και μεταβολές στις κατηγορίες α: κοινοί και λοιπές κατηγορίες επιδοτουμένων και β: εποχικοί τουριστικών επαγγελματιών ανά Περιφέρεια

Στον πίνακα 14, 14α εμφανίζεται ο αριθμός των επιδοτούμενων ανέργων ανά κατηγορία επιδότησης (κοινοί και λοιπές κατηγορίες επιδοτουμένων και εποχικοί τουριστικών επαγγελματιών) και ανά Περιφέρεια για τον μήνα Δεκέμβριο 2018 καθώς και η αριθμητική και ποσοστιαία μεταβολή τους από τον προηγούμενο μήνα Νοέμβριο 2018 καθώς και από τον αντίστοιχο μήνα του προηγούμενου έτους Δεκέμβριο 2017.

Το σύνολο των επιδοτούμενων ανέργων ανέρχεται σε 202.537 άτομα από τα οποία 111.068 είναι κοινοί και λοιπές κατηγορίες επιδοτουμένων και 91.469 είναι εποχικοί τουριστικών επαγγελματιών επιδοτούμενοι.

Στη συνέχεια τα δεδομένα της ποσοστιαίας μεταβολής των κοινών και λοιπών κατηγοριών επιδοτουμένων, των εποχικών τουριστικών επαγγελματιών επιδοτουμένων καθώς και στο σύνολό των επιδοτουμένων, τόσο από τον προηγούμενο μήνα όσο και από τον αντίστοιχο μήνα του προηγούμενου έτους παρουσιάζονται στα διαγράμματα 13 και 13α αντίστοιχα.

ΜΕΤΑΒΟΛΕΣ ΕΠΙΔΟΤΟΥΜΕΝΩΝ ΑΝΕΡΓΩΝ ΑΝΑ ΚΑΤΗΓΟΡΙΑ (ΚΟΙΝΟΙ ΚΑΙ ΛΟΙΠΕΣ ΚΑΤΗΓΟΡΙΕΣ ΕΠΙΔΟΤΟΥΜΕΝΟΙ -ΕΠΟΧΙΚΟΙ ΤΟΥΡΙΣΤΙΚΩΝ ΕΠΑΓΓΕΛΜΑΤΩΝ): ΝΟΕΜΒΡΙΟΣ 2018-ΔΕΚΕΜΒΡΙΟΣ 2018				
ΚΟΙΝΟΙ ΚΑΙ ΛΟΙΠΕΣ ΚΑΤΗΓΟΡΙΕΣ ΕΠΙΔΟΤΟΥΜΕΝΟΙ				
	ΝΟΕΜΒΡΙΟΣ 2018	ΔΕΚΕΜΒΡΙΟΣ 2018	ΑΠΟΛΥΤΗ ΜΕΤΑΒΟΛΗ	ΠΟΣΟΣΤΙΑΙΑ ΜΕΤΑΒΟΛΗ
ΑΝΑΤΟΛΙΚΗ ΜΑΚΕΔΟΝΙΑ ΚΑΙ ΘΡΑΚΗ	5.412	5.708	296	5,47%
ΚΕΝΤΡΙΚΗ ΜΑΚΕΔΟΝΙΑ	19.823	20.052	229	1,16%
ΔΥΤΙΚΗ ΜΑΚΕΔΟΝΙΑ	2.783	2.945	162	5,82%
ΗΠΕΙΡΟΣ	3.101	3.298	197	6,35%
ΘΕΣΣΑΛΙΑ	5.395	5.621	226	4,19%
ΙΟΝΙΑ ΝΗΣΙΑ	2.894	4.721	1.827	63,13%
ΔΥΤΙΚΗ ΕΛΛΑΔΑ	6.159	6.410	251	4,08%
ΣΤΕΡΕΑ ΕΛΛΑΔΑ	3.789	3.920	131	3,46%
ΑΤΤΙΚΗ	36.987	36.022	-965	-2,61%
ΠΕΛΟΠΟΝΝΗΣΟΣ	4.243	4.539	296	6,98%
ΒΟΡΕΙΟ ΑΙΓΑΙΟ	1.420	1.591	171	12,04%
ΝΟΤΙΟ ΑΙΓΑΙΟ	3.969	7.023	3.054	76,95%
ΚΡΗΤΗ	6.738	9.218	2.480	36,81%
ΣΥΝΟΛΟ	102.713	111.068	8.355	8,13%
ΕΠΟΧΙΚΟΙ ΤΟΥΡΙΣΤΙΚΩΝ ΕΠΑΓΓΕΛΜΑΤΩΝ ΕΠΙΔΟΤΟΥΜΕΝΟΙ				
	ΝΟΕΜΒΡΙΟΣ 2018	ΔΕΚΕΜΒΡΙΟΣ 2018	ΑΠΟΛΥΤΗ ΜΕΤΑΒΟΛΗ	ΠΟΣΟΣΤΙΑΙΑ ΜΕΤΑΒΟΛΗ
ΑΝΑΤΟΛΙΚΗ ΜΑΚΕΔΟΝΙΑ ΚΑΙ ΘΡΑΚΗ	1.680	2.130	450	26,79%
ΚΕΝΤΡΙΚΗ ΜΑΚΕΔΟΝΙΑ	6.074	10.100	4.026	66,28%
ΔΥΤΙΚΗ ΜΑΚΕΔΟΝΙΑ	429	681	252	58,74%
ΗΠΕΙΡΟΣ	866	1.720	854	98,61%
ΘΕΣΣΑΛΙΑ	1.438	2.426	988	68,71%
ΙΟΝΙΑ ΝΗΣΙΑ	6.963	12.026	5.063	72,71%
ΔΥΤΙΚΗ ΕΛΛΑΔΑ	2.483	3.809	1.326	53,40%
ΣΤΕΡΕΑ ΕΛΛΑΔΑ	581	1.487	906	155,94%
ΑΤΤΙΚΗ	5.472	8.923	3.451	63,07%
ΠΕΛΟΠΟΝΝΗΣΟΣ	2.154	3.788	1.634	75,86%
ΒΟΡΕΙΟ ΑΙΓΑΙΟ	1.630	2.374	744	45,64%
ΝΟΤΙΟ ΑΙΓΑΙΟ	9.997	20.804	10.807	108,10%
ΚΡΗΤΗ	11.711	21.201	9.490	81,03%
ΣΥΝΟΛΟ	51.478	91.469	39.991	77,69%
ΣΥΝΟΛΟ ΕΠΙΔΟΤΟΥΜΕΝΩΝ				
	ΝΟΕΜΒΡΙΟΣ 2018	ΔΕΚΕΜΒΡΙΟΣ 2018	ΑΠΟΛΥΤΗ ΜΕΤΑΒΟΛΗ	ΠΟΣΟΣΤΙΑΙΑ ΜΕΤΑΒΟΛΗ
ΑΝΑΤΟΛΙΚΗ ΜΑΚΕΔΟΝΙΑ ΚΑΙ ΘΡΑΚΗ	7.092	7.838	746	10,52%
ΚΕΝΤΡΙΚΗ ΜΑΚΕΔΟΝΙΑ	25.897	30.152	4.255	16,43%
ΔΥΤΙΚΗ ΜΑΚΕΔΟΝΙΑ	3.212	3.626	414	12,89%
ΗΠΕΙΡΟΣ	3.967	5.018	1.051	26,49%
ΘΕΣΣΑΛΙΑ	6.833	8.047	1.214	17,77%
ΙΟΝΙΑ ΝΗΣΙΑ	9.857	16.747	6.890	69,90%
ΔΥΤΙΚΗ ΕΛΛΑΔΑ	8.642	10.219	1.577	18,25%
ΣΤΕΡΕΑ ΕΛΛΑΔΑ	4.370	5.407	1.037	23,73%
ΑΤΤΙΚΗ	42.459	44.945	2.486	5,86%
ΠΕΛΟΠΟΝΝΗΣΟΣ	6.397	8.327	1.930	30,17%
ΒΟΡΕΙΟ ΑΙΓΑΙΟ	3.050	3.965	915	30,00%
ΝΟΤΙΟ ΑΙΓΑΙΟ	13.966	27.827	13.861	99,25%
ΚΡΗΤΗ	18.449	30.419	11.970	64,88%
ΣΥΝΟΛΟ	154.191	202.537	48.346	31,35%

Πίνακας 14 : Μεταβολές στον αριθμό επιδοτούμενων ανέργων ανά κατηγορία επιδότησης και Περιφέρεια:
Νοέμβριος 2018-Δεκέμβριος 2018

ΜΕΤΑΒΟΛΕΣ ΕΠΙΔΟΤΟΥΜΕΝΩΝ ΑΝΕΡΓΩΝ ΑΝΑ ΚΑΤΗΓΟΡΙΑ (ΚΟΙΝΟΙ ΚΑΙ ΛΟΙΠΕΣ ΚΑΤΗΓΟΡΙΕΣ ΕΠΙΔΟΤΟΥΜΕΝΟΙ -ΕΠΟΧΙΚΟΙ ΤΟΥΡΙΣΤΙΚΩΝ ΕΠΑΓΓΕΛΜΑΤΩΝ): ΔΕΚΕΜΒΡΙΟΣ 2017-ΔΕΚΕΜΒΡΙΟΣ 2018				
ΚΟΙΝΟΙ ΚΑΙ ΛΟΙΠΕΣ ΚΑΤΗΓΟΡΙΕΣ ΕΠΙΔΟΤΟΥΜΕΝΟΙ				
	ΔΕΚΕΜΒΡΙΟΣ 2017	ΔΕΚΕΜΒΡΙΟΣ 2018	ΑΠΟΛΥΤΗ ΜΕΤΑΒΟΛΗ	ΠΟΣΟΣΤΙΑΙΑ ΜΕΤΑΒΟΛΗ
ΑΝΑΤΟΛΙΚΗ ΜΑΚΕΔΟΝΙΑ ΚΑΙ ΘΡΑΚΗ				
ΚΑΙ ΘΡΑΚΗ	5.015	5.708	693	13,82%
ΚΕΝΤΡΙΚΗ ΜΑΚΕΔΟΝΙΑ				
ΚΕΝΤΡΙΚΗ ΜΑΚΕΔΟΝΙΑ	20.236	20.052	-184	-0,91%
ΔΥΤΙΚΗ ΜΑΚΕΔΟΝΙΑ				
ΔΥΤΙΚΗ ΜΑΚΕΔΟΝΙΑ	2.951	2.945	-6	-0,20%
ΗΠΕΙΡΟΣ				
ΗΠΕΙΡΟΣ	3.007	3.298	291	9,68%
ΘΕΣΣΑΛΙΑ				
ΘΕΣΣΑΛΙΑ	5.310	5.621	311	5,86%
ΙΟΝΙΑ ΝΗΣΙΑ				
ΙΟΝΙΑ ΝΗΣΙΑ	4.155	4.721	566	13,62%
ΔΥΤΙΚΗ ΕΛΛΑΔΑ				
ΔΥΤΙΚΗ ΕΛΛΑΔΑ	6.836	6.410	-426	-6,23%
ΣΤΕΡΕΑ ΕΛΛΑΔΑ				
ΣΤΕΡΕΑ ΕΛΛΑΔΑ	3.717	3.920	203	5,46%
ΑΤΤΙΚΗ				
ΑΤΤΙΚΗ	36.797	36.022	-775	-2,11%
ΠΕΛΟΠΟΝΝΗΣΟΣ				
ΠΕΛΟΠΟΝΝΗΣΟΣ	4.535	4.539	4	0,09%
ΒΟΡΕΙΟ ΑΙΓΑΙΟ				
ΒΟΡΕΙΟ ΑΙΓΑΙΟ	1.663	1.591	-72	-4,33%
ΝΟΤΙΟ ΑΙΓΑΙΟ				
ΝΟΤΙΟ ΑΙΓΑΙΟ	5.983	7.023	1.040	17,38%
ΚΡΗΤΗ				
ΚΡΗΤΗ	8.527	9.218	691	8,10%
ΣΥΝΟΛΟ	108.732	111.068	2.336	2,15%
ΕΠΟΧΙΚΟΙ ΤΟΥΡΙΣΤΙΚΩΝ ΕΠΑΓΓΕΛΜΑΤΩΝ ΕΠΙΔΟΤΟΥΜΕΝΟΙ				
	ΔΕΚΕΜΒΡΙΟΣ 2017	ΔΕΚΕΜΒΡΙΟΣ 2018	ΑΠΟΛΥΤΗ ΜΕΤΑΒΟΛΗ	ΠΟΣΟΣΤΙΑΙΑ ΜΕΤΑΒΟΛΗ
ΑΝΑΤΟΛΙΚΗ ΜΑΚΕΔΟΝΙΑ ΚΑΙ ΘΡΑΚΗ				
ΚΑΙ ΘΡΑΚΗ	1.948	2.130	182	9,34%
ΚΕΝΤΡΙΚΗ ΜΑΚΕΔΟΝΙΑ				
ΚΕΝΤΡΙΚΗ ΜΑΚΕΔΟΝΙΑ	9.920	10.100	180	1,81%
ΔΥΤΙΚΗ ΜΑΚΕΔΟΝΙΑ				
ΔΥΤΙΚΗ ΜΑΚΕΔΟΝΙΑ	623	681	58	9,31%
ΗΠΕΙΡΟΣ				
ΗΠΕΙΡΟΣ	1.647	1.720	73	4,43%
ΘΕΣΣΑΛΙΑ				
ΘΕΣΣΑΛΙΑ	2.440	2.426	-14	-0,57%
ΙΟΝΙΑ ΝΗΣΙΑ				
ΙΟΝΙΑ ΝΗΣΙΑ	10.812	12.026	1.214	11,23%
ΔΥΤΙΚΗ ΕΛΛΑΔΑ				
ΔΥΤΙΚΗ ΕΛΛΑΔΑ	3.369	3.809	440	13,06%
ΣΤΕΡΕΑ ΕΛΛΑΔΑ				
ΣΤΕΡΕΑ ΕΛΛΑΔΑ	1.366	1.487	121	8,86%
ΑΤΤΙΚΗ				
ΑΤΤΙΚΗ	8.597	8.923	326	3,79%
ΠΕΛΟΠΟΝΝΗΣΟΣ				
ΠΕΛΟΠΟΝΝΗΣΟΣ	3.609	3.788	179	4,96%
ΒΟΡΕΙΟ ΑΙΓΑΙΟ				
ΒΟΡΕΙΟ ΑΙΓΑΙΟ	2.148	2.374	226	10,52%
ΝΟΤΙΟ ΑΙΓΑΙΟ				
ΝΟΤΙΟ ΑΙΓΑΙΟ	19.519	20.804	1.285	6,58%
ΚΡΗΤΗ				
ΚΡΗΤΗ	19.984	21.201	1.217	6,09%
ΣΥΝΟΛΟ	85.982	91.469	5.487	6,38%
ΣΥΝΟΛΟ ΕΠΙΔΟΤΟΥΜΕΝΩΝ				
	ΔΕΚΕΜΒΡΙΟΣ 2017	ΔΕΚΕΜΒΡΙΟΣ 2018	ΑΠΟΛΥΤΗ ΜΕΤΑΒΟΛΗ	ΠΟΣΟΣΤΙΑΙΑ ΜΕΤΑΒΟΛΗ
ΑΝΑΤΟΛΙΚΗ ΜΑΚΕΔΟΝΙΑ ΚΑΙ ΘΡΑΚΗ				
ΚΑΙ ΘΡΑΚΗ	6.963	7.838	875	12,57%
ΚΕΝΤΡΙΚΗ ΜΑΚΕΔΟΝΙΑ				
ΚΕΝΤΡΙΚΗ ΜΑΚΕΔΟΝΙΑ	30.156	30.152	-4	-0,01%
ΔΥΤΙΚΗ ΜΑΚΕΔΟΝΙΑ				
ΔΥΤΙΚΗ ΜΑΚΕΔΟΝΙΑ	3.574	3.626	52	1,45%
ΗΠΕΙΡΟΣ				
ΗΠΕΙΡΟΣ	4.654	5.018	364	7,82%
ΘΕΣΣΑΛΙΑ				
ΘΕΣΣΑΛΙΑ	7.750	8.047	297	3,83%
ΙΟΝΙΑ ΝΗΣΙΑ				
ΙΟΝΙΑ ΝΗΣΙΑ	14.967	16.747	1.780	11,89%
ΔΥΤΙΚΗ ΕΛΛΑΔΑ				
ΔΥΤΙΚΗ ΕΛΛΑΔΑ	10.205	10.219	14	0,14%
ΣΤΕΡΕΑ ΕΛΛΑΔΑ				
ΣΤΕΡΕΑ ΕΛΛΑΔΑ	5.083	5.407	324	6,37%
ΑΤΤΙΚΗ				
ΑΤΤΙΚΗ	45.394	44.945	-449	-0,99%
ΠΕΛΟΠΟΝΝΗΣΟΣ				
ΠΕΛΟΠΟΝΝΗΣΟΣ	8.144	8.327	183	2,25%
ΒΟΡΕΙΟ ΑΙΓΑΙΟ				
ΒΟΡΕΙΟ ΑΙΓΑΙΟ	3.811	3.965	154	4,04%
ΝΟΤΙΟ ΑΙΓΑΙΟ				
ΝΟΤΙΟ ΑΙΓΑΙΟ	25.502	27.827	2.325	9,12%
ΚΡΗΤΗ				
ΚΡΗΤΗ	28.511	30.419	1.908	6,69%
ΣΥΝΟΛΟ	194.714	202.537	7.823	4,02%

Πίνακας 14α : Μεταβολές στον αριθμό επιδοτούμενων ανέργων ανά κατηγορία επιδότησης και Περιφέρεια: Δεκέμβριος 2017-Δεκέμβριος 2018

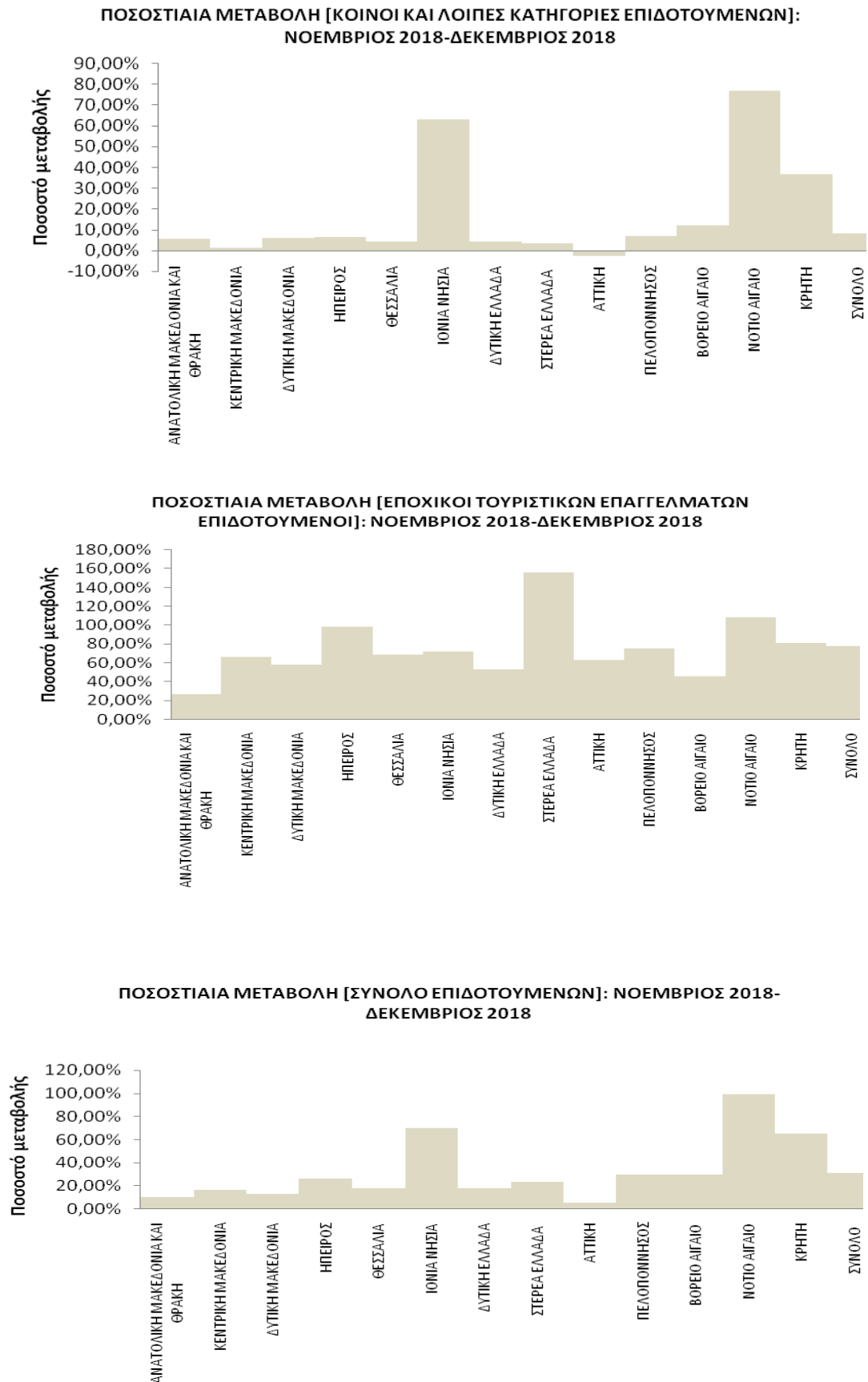

Διάγραμμα 13: Μεταβολές επιδοτούμενων ανέργων ανά κατηγορία επιδότησης και Περιφέρεια: Νοέμβριος 2018-Δεκέμβριος 2018

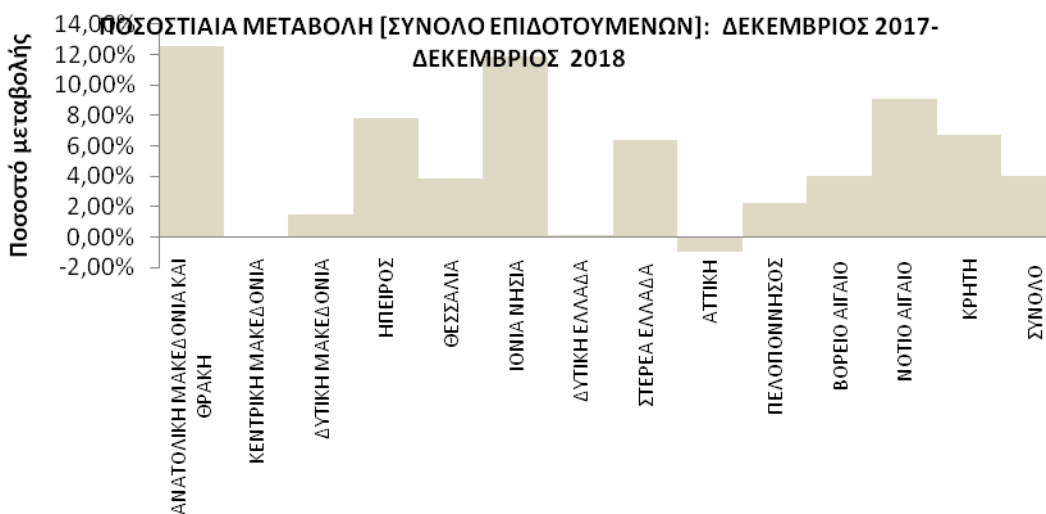
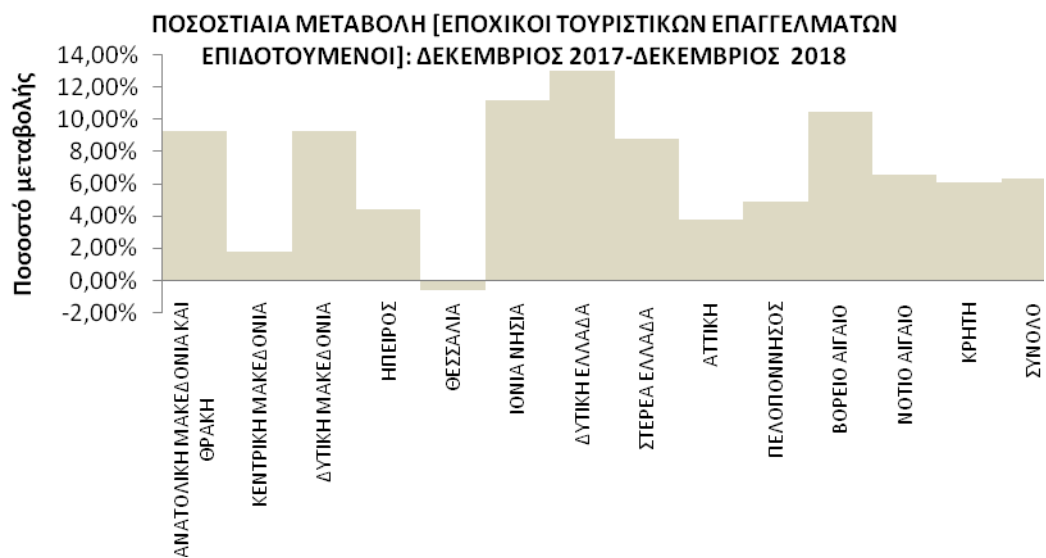
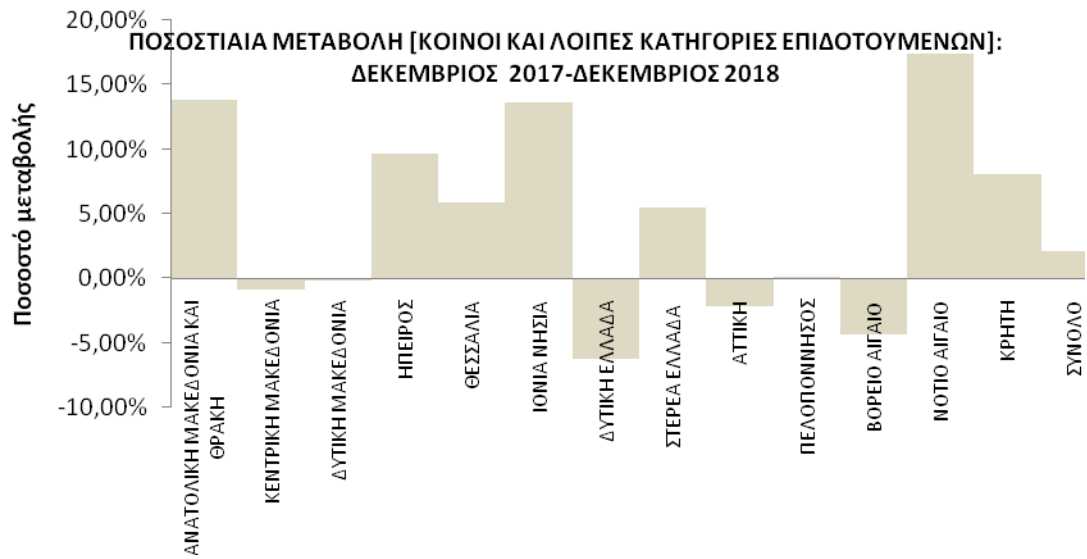

Διάγραμμα 13α : Μεταβολές επιδοτούμενων ανέργων ανά κατηγορία επιδότησης και Περιφέρεια: Δεκέμβριος 2017-Δεκέμβριος 2018

ΠΟΣΟΣΤΙΑΙΑ ΜΕΤΑΒΟΛΗ ΑΠΟ ΝΟΕΜΒΡΙΟ 2018

- ΚΟΙΝΟΙ ΚΑΙ ΛΟΙΠΕΣ ΚΑΤΗΓΟΡΙΕΣ

Όπως προκύπτει από τον πίνακα 14 καθώς και από το διάγραμμα 13 στο σύνολο της χώρας παρατηρείται:

- Αύξηση των κοινών και λοιπών κατηγοριών επιδοτούμενων ανέργων από τον προηγούμενο μήνα σε 8.355 άτομα και με ποσοστιαία μεταβολή 8,13%.
- Σχετικά με τις Περιφέρειες η μεγαλύτερη ποσοστιαία αύξηση από τον προηγούμενο μήνα εμφανίζεται στην Περιφέρεια Νοτίου Αιγαίου (76,95%).
- Η Περιφέρεια Αττικής εμφανίζει ποσοστιαία μείωση -2,61%.

- ΕΠΟΧΙΚΟΙ ΤΟΥΡΙΣΤΙΚΩΝ ΕΠΑΓΓΕΛΜΑΤΩΝ

Όπως προκύπτει από τον πίνακα 14 καθώς και από το διάγραμμα 13 στο σύνολο της χώρας παρατηρείται:

- Αύξηση των εποχικών επιδοτούμενων ανέργων τουριστικών επαγγελματιών από τον προηγούμενο μήνα σε 39.991 άτομα και με ποσοστιαία μεταβολή 77,69%.
- Σχετικά με τις Περιφέρειες η μεγαλύτερη ποσοστιαία αύξηση από τον προηγούμενο μήνα εμφανίζεται στην Περιφέρεια Στερεάς Ελλάδας (155,94%).

- ΣΥΝΟΛΟ ΕΠΙΔΟΤΟΥΜΕΝΩΝ

Όπως προκύπτει από τον πίνακα 14 καθώς και από το διάγραμμα 13 στο σύνολο της χώρας παρατηρείται:

- Αύξηση των επιδοτούμενων ανέργων στο σύνολό τους (κοινοί και λοιπές κατηγορίες επιδοτούμενων και εποχικοί επιδοτούμενοι τουριστικών επαγγελματιών) από τον προηγούμενο μήνα σε 48.346 άτομα και με ποσοστιαία μεταβολή 31,35%.
- Σχετικά με τις Περιφέρειες η μεγαλύτερη ποσοστιαία αύξηση από τον προηγούμενο μήνα εμφανίζεται στην Περιφέρεια Νοτίου Αιγαίου (99,25%).

ΠΟΣΟΣΤΙΑΙΑ ΜΕΤΑΒΟΛΗ ΑΠΟ ΔΕΚΕΜΒΡΙΟ 2017

▪ ΚΟΙΝΟΙ ΚΑΙ ΛΟΙΠΕΣ ΚΑΤΗΓΟΡΙΕΣ

Όπως προκύπτει από τον πίνακα 14α καθώς και από το διάγραμμα 13α στο σύνολο της χώρας παρατηρείται:

- Αύξηση των κοινών και λοιπών κατηγοριών επιδοτούμενων ανέργων από τον αντίστοιχο μήνα του προηγούμενου έτους σε 2.336 άτομα και με ποσοστιαία μεταβολή 2,15%.
- Σχετικά με τις Περιφέρειες η μεγαλύτερη ποσοστιαία αύξηση από τον αντίστοιχο μήνα του προηγούμενου έτους εμφανίζεται στην Περιφέρεια Νοτίου Αιγαίου (17,38%).
- Από τις Περιφέρειες που εμφανίζουν ποσοστιαία μείωση η Περιφέρεια Δυτικής Ελλάδας εμφανίζει την μεγαλύτερη με ποσοστιαία μεταβολή -6,23%.

▪ ΕΠΟΧΙΚΟΙ ΤΟΥΡΙΣΤΙΚΩΝ ΕΠΑΓΓΕΛΜΑΤΩΝ

Όπως προκύπτει από τον πίνακα 14α καθώς και από το διάγραμμα 13α στο σύνολο της χώρας παρατηρείται:

- Αύξηση των εποχικών επιδοτούμενων ανέργων τουριστικών επαγγελματιών από τον αντίστοιχο μήνα του προηγούμενου έτους σε 5.487 άτομα και με ποσοστιαία μεταβολή 6,38%.
- Σχετικά με τις Περιφέρειες η μεγαλύτερη ποσοστιαία αύξηση από τον αντίστοιχο μήνα του προηγούμενου έτους εμφανίζεται στην Περιφέρεια Δυτικής Ελλάδας (13,06%).
- Η Περιφέρεια Θεσσαλίας εμφανίζει ποσοστιαία μείωση (-0,57%).

▪ ΣΥΝΟΛΟ ΕΠΙΔΟΤΟΥΜΕΝΩΝ

Όπως προκύπτει από τον πίνακα 14α καθώς και από το διάγραμμα 13α στο σύνολο της χώρας παρατηρείται:

- Αύξηση των επιδοτούμενων ανέργων στο σύνολό τους (κοινοί και λοιπές κατηγορίες επιδοτούμενων και εποχικοί επιδοτούμενοι τουριστικών επαγγελματιών) από τον αντίστοιχο μήνα του προηγούμενου έτους σε 7.823 άτομα και με ποσοστιαία μεταβολή 4,02%.
- Σχετικά με τις Περιφέρειες η μεγαλύτερη ποσοστιαία αύξηση από τον αντίστοιχο μήνα του προηγούμενου έτους εμφανίζεται στην Περιφέρεια Ανατολικής Μακεδονίας και Θράκης (21,57%).
- Από τις Περιφέρειες που εμφανίζουν ποσοστιαία μείωση η Περιφέρεια Αττικής εμφανίζει την μεγαλύτερη με ποσοστιαία μεταβολή -0,99%.